

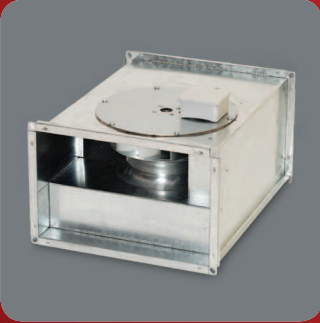

TÜM DÜNYAYA GÜVEN VERİYORUZ

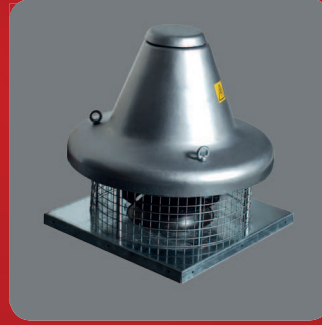

2017 FİYAT LİSTESİ - PRICE LIST

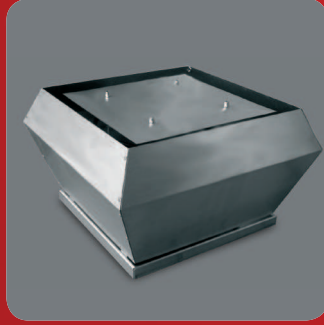
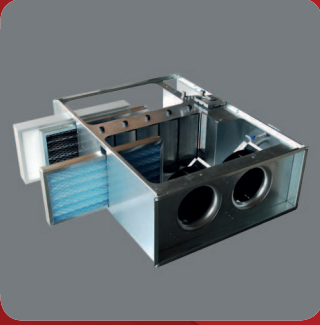

HAKKIMIZDA

Havalandırma-iklimlendirme sektöründeki en küçüğünden en büyüğüne proje uygulayıcılarının ve perakende alıcıların ihtiyaçları olan malzemelerin tedariği için bir çok satıcı ve üreticiye ulaşması gerekiyor. Bu durum özellikle üreticilere uzak olan bölgelerde hem zaman hem de nakliye açısından bir çok sıkıntıyı beraberinde getirmekte.

Bu sektördeki 10 yılı aşkın bilgi birikimimiz ve tecrübelerimiz ile bu sıkıntılara son verebilmek amacıyla HAVALANDIRMA MERKEZİ'ni kurduk.

- Bünyemizdeki tecrübeli teknik personellerimizle havalandırma konusundaki problemlerinizi proje ve mühendislik hizmetleri dahil en kısa sürede çözmeyi;
- Havalandırma sistemleriniz için uzman kişilerle sizleri buluşturmayı;
- İşlerinizde size en çok vakit kaybettiren teklif hazırlanması, imalat süresi, uzun sevk ve teslim tarihleri vb. sıkıntılarınızı STOK TESLİM çalışarak minimuma indirmeyi,
- Konusunda kalitesini ispatlamış ve belgelemiş firmalarla çalışarak en iyi kaliteyi en iyi fiyata sizlere sunmayı;
- Çalışkan, müşteri odaklı, ileriye görebilen, dürüst ve güler yüzlü çalışmayı;

Siz değerli müşterilerimize sunuyoruz.

Saygılarımızla...

İÇİNDEKİLER

HÜCRELİ ASPİRATÖR & VANTİLATÖRLER	4	EMİCİ SİLİNDİRİK KANAL MENFEZİ (DAMPERLİ)	25
TAVAN TİPİ ISI GERİ KAZANIM CİHAZI	4	ÜFLEYİCİ SİLİNDİRİK KANAL MENFEZİ DAMPERSİZ	25
PRİZMATİK KANAL TİPİ FAN	5	ÜFLEYİCİ SİLİNDİRİK KANAL MENFEZİ	26
RADYAL KANATLI DİKEY ATIŞLI ÇATI TİPİ FAN	5	YUVARLAK ANEMOSTAT	26
RADYAL KANATLI YATAY ATIŞLI ÇATI TİPİ FAN	6	GEMİCİ ANEMOSTAT	26
ALÜMİNYUM AKSİYAL KANATLI KANAL TİPİ FAN	6	SWIRL DİFÜZÖR DAMPERSİZ	27
PLASTİK AKSİYAL KANATLI KANAL TİPİ FANI	7	SWIRL DİFÜZÖR PLASTİK KANATLI	27
ALÜMİNYUM AKSİYAL KANATLI ÇATI TİPİ FANI	7	ÇOK YÖNLÜ MENFEZ	27
DAİRESEL KANAL FAN	8	MÜDAHELE KAPAĞI	28
DUVAR PENCERE TİPİ FAN	8	KAPI TRANSFER MENFEZİ	28
ÇATI FANI MANTAR TİPİ (ISIYA DAYANIKLI)	9	LİF TUTUCU MENFEZ	29
PRİZMATİK KANAL TİPİ FAN (MOTOR HAVA AKIMI DIŞINDA, SEYREK KANATLI)	9	JET NOZUL	29
SALYANGOZ FAN (TEK EMİŞLİ)	10	HEPA KUTUSU	29
SALYANGOZ FAN İNOX ALÇAK BASINÇLI	10	YANGIN DAMPERİ	30
SALYANGOZ FAN ALÇAK BASINÇLI	11	HAVA DAMPERİ	31
KANAL TİPİ FAN (MOTOR HAVA AKIMI DIŞINDA, SIK KANATLI)	11	GALVANİZ KAPLI CİVATALAR	32
SALYANGOZ FAN KAYIŞ KASNAKLI	12	GALVANİZ KAPLI SOMUNLAR	32
SALYANGOZ FAN SAC GÖVDELİ	12	KOLAY VIDALAR	32
SALYANGOZ FAN KARE TİP	13	ALÜMİNYUM FOLYO BANTLAR	32
SALYANGOZ FAN KARE TİP PLUG FANLI	13	HAVA KANAL FLANŞ	33
SALYANGOZ FAN PLUG FANLI	14	HAVA KANAL FLANŞ KÖŞE ELEMANI	33
SALYANGOZ FAN İNOX PLUG FANLI	14	HAVA KANAL FLANŞ CONTASI	33
İZOLASYON VE YARDIMCI MALZEMELERİ	15	FLANŞ KLEMENSİ	33
İZOLESİZ ESNEK HAVA KANALI	16	SİLİKONLAR	33
İZOLELİ ESNEK HAVA KANALI	16	PERFORE (L) ASKI PROFİLLERİ	34
SES İZOLELİ ESNEK HAVA KANALI	16	PERFORE (U) ASKI PROFİLLERİ	34
EMİCİ MENFEZ DAMPERSİZ	18	GİJON GALVANİZLİ	34
EMİCİ MENFEZ DAMPERLİ	18	ÇELİK DÜBELLER	34
ÜFLEME MENFEZ DAMPERSİZ	19	PLASTİK KELEPÇELER	34
ÜFLEME MENFEZİ DAMPERLİ	19	KANAL TİPİ SİĞİNAK SANTRALİ	35
PERFORE DELİKLİ MENFEZ	20	ÇİFT FONKSİYONLU SİĞİNAK SANTRALİ	36
JALUZİ	20	%100 TAZE HAVALI SİĞİNAK SANTRALİ	36
TÜRBÜLANSLI (SWIRL) DİFÜZÖR	20	KONDENSERİ HAVA SOĞUTMALI KLİMA CİHAZI (DIŞ ÜNİTE)	38
KARE PETEK MENFEZ	21	KONDENSERİ HAVA SOĞUTMALI KLİMA CİHAZI SPLIT TIP VEYA MONOBLOK	38
DIŞ HAVA PANJURU - TELLİ	21	ROOF TOP, PAKET KLİMA CİHAZI KONDENSERİ HAVA SOĞUTMALI	39
BANYO PANJURU	22	CHILLER SCROOL KOMPRESÖRLÜ SOĞUK SU ÜRETİCİ GRUPLAR	39
SABİT KANAT MENFEZ	22	CHILLER SCROOL KOMPRESÖRLÜ SOĞUK SU ÜRETİCİ GRUPLAR	39
LİNEER MENFEZ	23	AKSİYEL FANLI KAPALI SU SOĞUTMA KULELERİ	39
ANEMOSTAD DAMPERSİZ	23	AKSİYEL FANLI KAPALI SU SOĞUTMA KULELERİ	40
ANEMOSTAT DAMPERLİ	24	RADYAL FANLI AÇIK SU SOĞUTMA KULELERİ	40
SLOT MENFEZ	24	AKSİYEL FANLI AÇIK SU SOĞUTMA KULELERİ	40
EMİCİ SİLİNDİRİK KANAL MENFEZİ	24	RADYAL FANLI AÇIK SU SOĞUTMA KULELERİ	40

CONTENTS

CELL EXTRACTOR & VENTILATORS	4	SINGLE-ROW RADIAL GRILLE WITH DAMPER	25
AIR HANDLING UNIT WITH HEAT RECOVERY CEILING TYPE	4	DOUBLE-ROW RADIAL GRILLE WITH NO DAMPER	25
RECTANGULAR DUCT FAN	5	DOUBLE-ROW RADIAL GRILLE WITH DAMPER	26
ROOF FAN VERTICAL DISCHARGE	5	DIFFUSER WITH A CIRCULAR CROSS SECTION (POUND ANEMOSTAD)	26
RADIAL VANE-TYPE HORIZONTAL ALTA ROOF MOUNT FAN	6	DISC VALVE (MARINER ANEMOSTAT)	26
ALUMINIUM AXIAL WINGED DUCT TYPE FAN	6	SWIRL DIFFUSER WITH NO DAMPER	27
CHANNEL LOW-PRESSURE AXIAL FAN WITH PLASTIC BLADES	7	SWIRL DIFFUSER (WITH PLASTIC DAMPER)	27
ROOF AXIAL FAN	7	MULTI DIRECTIONAL GRILLE (MULTI DIRECTIONAL DIFFUSER)	27
CYLINDRICAL DUCT FAN	8	RESPONSE COVER	28
DOOR AND WINDOW FAN	8	KTM DOOR TRANSFER GRILLE	28
ROOF FAN MUSHROOM TYPE (HEAT PROOF)	9	PARTICULATE FILTER GRILLE	29
PRISMATIC CHANNEL TYPE FAN (EXCEPT FOR THE ENGINE	9	JN JET NOZZLE	29
AIRFLOW, RARE WINGED)	9	HEPA BOX	29
SNAIL FAN (SINGLE VACUUMING)	10	FIRE DAMPER	30
SNAIL FAN INOX (LOW PRESSURE)	10	AIR DAMPER	31
SNAIL FAN (LOW PRESSURE)	11	GALVANIZED BOLTS	32
VESSEL TYPE FAN (EXTERNAL ENGINE, FREQUENT BLADES)	11	GALVANIZED NUTS	32
SNAIL FAN STRAP HOOP	12	SCREW	32
SNAIL FAN IRON PLATE BODY	12	ALUMINUM FOİL TAPE	32
SNAIL FAN (SQUARE TYPE)	13	FLANGE PROFILES	33
SNAIL FAN (SQUARE TYPE PLUG FAN)	13	KORNER ELEMENTS	33
SNAIL FAN WITH PLUG FAN	14	NEOPRENE GASKET	33
SNAIL FAN WITH INOX PLUG FAN	14	DUCT CONNECTION CLAMPS	33
INSULATION AND AUXILIARY MATERIALS	15	SILICON	33
UNISOLATED FLEXIBLE AIR DUCT	16	L-DUCT CONSOLE	34
INSULATED FLEXIBLE AIR DUCT	16	U-DUCT CONSOLE	34
SOUND INSULATED FLEXIBLE AIR DUCT	16	THREADED ROD	34
SINGLE-ROW GRILLE	18	STEEL DOWELS	34
SINGLE-ROW GRILLE WITH A BUILT-IN DAMPER	18	PLASTIC CLAMP	34
DOUBLE-ROW GRILLE	19	CHANNEL POWER TYPE SHELTER	35
DOUBLE-ROW GRILLE WITH A BUILT-IN DAMPER	19	PLANT FUNCTIONAL DOUBLE SHELTER	36
SINGLE-ROW GRILLE	20	100% FRESH AIR STATION SHELTER	36
BACK VALVE (BACK DRAFT DAMPER)	20	AIR-COOLED CONDENSER A/C UNIT (OUTDOOR UNIT)	38
SWIRL DIFFUSER (TURBULENT)	20	AIR-COOLED CONDENSER A/C UNIT SPLIT TYPE OR MONOBLOCK	38
SCREEN GRILLE	21	ROOF TOP-PACKAGE AIR CONDITIONING UNIT, AIR COOLED CONDENSER	39
OUTSIDE AIR LOUVER	21	AIR COOLED WATER CHILLER AIR COOLED CONDENSER WITH SCROOL COMPRESSORT	39
DECORATIVE GRILLE (BATHROOM GRILLE)	22	WATER COOLED CONDENSER WATER CHILLER	39
DECORATIVE GRILLE	22	AXIAL FAN CLOSED CIRCUIT W.C.T.	39
LINEER GRILLE	23	CLOSED WATER COOLING TOWERS WITH AXIAL FANS	40
SQUARE DIFFUSER WITH NO DAMPER	23	RADIAL FAN DRAFT W.C.T.	40
SQUARE DIFFUSER WITH DAMPER	24	AXIAL FAN DARFT W.C.T.	40
LINEAR DIFFUSER	24	RADIAL FAN DRAFT W.C.T.	40
SINGLE-ROW RADIAL GRILLE WITH NO DAMPER	24		

HM-HTF HÜCRELİ ASPİRATÖR & VANTİLATÖRLER
CELL EXTRACTOR & VENTILATORS



ÖZELLİKLERİ FEATURES

- Çift Levhalı Kapak
- Daha Yüksek Debili ve Basıncılı Modeller için Satış Destek Birimini Arayınız
- Machine door with double plate
- Please call our sale support department formore high flow and pressure

KOD	MAKS. DEBİ m ³ /h	BASINÇ (Pa)	YAKLAŞIK EBATLAR (cm)				FİYAT / EURO
CODE	MAX. FLOW m ³ /h	PRESSURE (Pa)	DIMENSIONS (cm)				PRICE € / QTY.
HM-HTF-3000	3000	50	-	X	-	X	853,00 €
HM-HTF-4000	4000	50	-	X	-	X	900,00 €
HM-HTF-5000	5000	50	-	X	-	X	996,00 €
HM-HTF-6000	6000	50	-	X	-	X	1.050,00 €
HM-HTF-7000	7000	50	-	X	-	X	1.144,00 €
HM-HTF-8000	8000	50	-	X	-	X	1.244,00 €
HM-HTF-9000	9000	50	-	X	-	X	1.244,00 €
HM-HTF-10000	10000	50	-	X	-	X	1.317,00 €
HM-HTF-12000	12000	50	-	X	-	X	1.506,00 €
HM-HTF-14000	14000	50	-	X	-	X	1.506,00 €
HM-HTF-16000	16000	50	-	X	-	X	1.954,00 €
HM-HTF-18000	18000	50	-	X	-	X	1.954,00 €
HM-HTF-20000	20000	50	-	X	-	X	2.129,00 €
HM-HTF-22000	22000	50	-	X	-	X	3.107,00 €
HM-HTF-25000	25000	50	-	X	-	X	3.413,00 €
HM-HTF-28000	28000	50	-	X	-	X	3.413,00 €
HM-HTF-30000	30000	50	-	X	-	X	3.864,00 €

HM-TIGK TAVAN TİPİ ISI GERİ KAZANIM CİHAZI
AIR HANDLING UNIT WITH HEAT RECOVERY CEILING TYPE



KOD	MAKS. DEBİ m ³ /h	FİYAT / EURO
CODE	MAX. FLOW m ³ /h	PRICE € / QTY.
HM-TIGK 1000	1000	892,00 €
HM-TIGK 1500	1500	1.127,00 €
HM-TIGK 2000	2000	1.174,00 €
HM-TIGK 2500	2500	1.821,00 €
HM-TIGK 3000	3000	2.124,00 €
HM-TIGK 3500	3500	2.275,00 €
HM-TIGK 4000	4000	2.629,00 €
HM-TIGK 4500	4500	2.983,00 €
HM-TIGK 5000	5000	3.893,00 €
HM-TIGK 5500	5500	4.980,00 €
HM-TIGK 6000	6000	5.056,00 €
KUMANDA PANELİ ISITICISIZ MODEL İÇİN CONTROL PANEL MODEL WITHOUT HEATING		362,00 €
KUMANDA PANELİ ISITICILI MODEL İÇİN CONTROL PANEL FOR HEATER MODEL		470,00 €

HM-PKF

PRİZMATİK KANAL TİPİ FAN

RECTANGULAR DUCT FAN

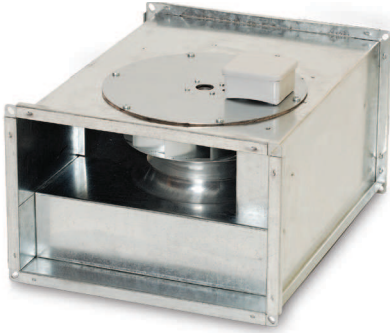

KOD	MAKS. DEBİ M ³ /H	MOTOR GÜCÜ (W)	DEVİR (RPM)	MAKS. AKIM (A)	FİYAT / EURO
CODE	MAX. FLOW M ³ /H	OUTPUT (W)	SPEED (RPM)	CURRENT (A)	PRICE € / QTY.
HM-PKF 32X18	1000	105,00	2600	0,48	128,00 €
HM-PKF 36X20	1250	150,00	2600	0,63	155,00 €
HM-PKF 40X25	1950	225,00	2600	1,08	182,00 €
HM-PKF 55X35	2950	310,00	1360	1,45	491,00 €
HM-PKF 65X40	4100	490,00	1350	2,2	540,00 €
HM-PKF 65X42	5330	730,00	1230	3,3	711,00 €
HM-PKF 78X50	7900	1150,00	1340	2,1	1.242,00 €
HIZ ANAHTARLARI / REGULATOR					
HZ 4		800		5	32,00 €
HZ 8		1600		10	46,00 €

HM-RDÇF

RADYAL KANATLI DİKEY ATIŞLI ÇATI TİPİ FAN

ROOF FAN VERTICAL DISCHARGE



KOD	MAKS. DEBİ M ³ /H	MOTOR GÜCÜ (W)	DEVİR (RPM)	MAKS. AKIM (A)	FİYAT / EURO
CODE	MAX. FLOW M ³ /H	OUTPUT (W)	SPEED (RPM)	CURRENT (A)	PRICE € / QTY.
HM-RDÇF 100	1000	105,00	2600	0,48	146,00 €
HM-RDÇF 125	1250	150,00	2600	0,63	178,00 €
HM-RDÇF 195	1950	225,00	2600	1,08	205,00 €
HM-RDÇF 295	2950	310,00	1360	1,45	554,00 €
HM-RDÇF 410	4100	490,00	1350	2,2	618,00 €
HM-RDÇF 533	5330	730,00	1230	3,3	735,00 €
HM-RDÇF 790	7900	1150,00	1340	2,1	1.307,00 €
HIZ ANAHTARLARI / REGULATOR					
HM-HA 4					32,00 €
HM-HA 8					46,00 €

HM-RYÇF

RADYAL KANATLI YATAY ATIŞLI ÇATI TİPİ FAN

RADIAL VANE-TYPE HORIZONTAL ALTA ROOF MOUNT FAN

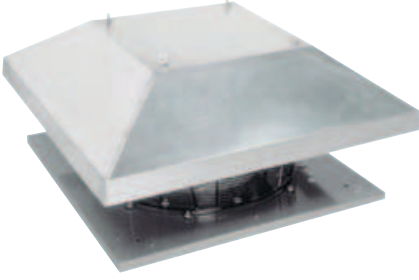

KOD	MAKS. DEBİ M ³ /H	MOTOR GÜCÜ (W)	DEVİR (RPM)	MAKS. AKIM (A)	FİYAT / EURO
CODE	MAX. FLOW M ³ /H	OUTPUT (W)	SPEED (RPM)	CURRENT (A)	PRICE € / QTY.
HM-RYÇF 100	1000	105,00	2600	0,48	146,00 €
HM-RYÇF 125	1250	150,00	2600	0,63	178,00 €
HM-RYÇF 195	1950	225,00	2600	1,08	205,00 €
HM-RYÇF 295	2950	310,00	1360	1,45	554,00 €
HM-RYÇF 410	4100	490,00	1350	2,2	618,00 €
HM-RYÇF 533	5330	730,00	1230	3,3	735,00 €
HM-RYÇF 790	7900	1150,00	1340	2,1	1.307,00 €
HIZ ANAHTARLARI / REGULATOR					
HM-HA 4					32,00 €
HM-HA 8					46,00 €

HM-AAKF

ALÜMİNYUM AKSİYAL KANATLI KANAL TİPİ FAN

ALUMINIUM AXIAL WINGED DUCT TYPE FAN



KOD	MAKS. DEBİ M ³ /H	MOTOR GÜCÜ (KW)	DEVİR (RPM)	MAKS. BASINÇ (Pa)	FİYAT / EURO
CODE	MAX. FLOW M ³ /H	OUTPUT (W)	SPEED (RPM)	CURRENT (A)	PRICE € / QTY.
HM-AAKF 70	7000	1,50	1440	250	519,00 €
HM-AAKF 90	9000	1,50	1440	250	537,00 €
HM-AAKF 120	12000	2,20	1440	250	638,00 €
HM-AAKF 150	15000	2,20	1440	250	692,00 €
HM-AAKF 180	18000	2,20	1440	250	742,00 €
HM-AAKF 210	21000	3,00	1440	250	820,00 €
HM-AAKF 250	25000	4,00	1440	250	910,00 €
HM-AAKF 300	30000	4,00	1440	250	956,00 €
HM-AAKF 350	35000	5,50	1440	250	1.138,00 €
HM-AAKF 400	40000	7,50	1440	250	1.320,00 €
HM-AAKF 450	45000	7,50	1440	250	1.366,00 €
HM-AAKF 500	50000	11,00	1440	250	1.593,00 €

HM-PAKF

PLASTİK AKSİYAL KANATLI KANAL TİPİ FANI

CHANNEL LOW-PRESSURE AXIAL FAN WITH PLASTIC BLADES



KOD	MAKS. DEBİ M ³ /H	MOTOR GÜCÜ (KW)	DEVİR (RPM)	MAKS. BASINÇ (Pa)	FİYAT / EURO
CODE	MAX. FLOW M ³ /H	OUTPUT (W)	SPEED (RPM)	CURRENT (A)	PRICE € / QTY.
HM-PAKF 20	2000	1,50	1440	50	210,00 €
HM-PAKF 30	3000	1,50	1440	50	228,00 €
HM-PAKF 50	5000	2,20	1440	50	262,00 €
HM-PAKF 70	7000	2,20	1440	50	287,00 €
HM-PAKF 90	9000	2,20	1440	50	333,00 €
HM-PAKF 120	12000	3,00	1440	50	396,00 €
HM-PAKF 150	15000	4,00	1440	50	478,00 €
HM-PAKF 180	18000	4,00	1440	50	546,00 €
HM-PAKF 210	21000	5,50	1440	50	638,00 €
HM-PAKF 250	25000	7,50	1440	50	774,00 €
HM-PAKF 300	30000	7,50	1440	50	820,00 €
HM-PAKF 350	35000	11,00	1440	50	910,00 €

HM-AAÇF

ALÜMİNYUM AKSİYAL KANATLI ÇATI TİPİ FANI

ROOF AXIAL FAN



KOD	MAKS. DEBİ M ³ /H	MOTOR GÜCÜ (KW)	DEVİR (RPM)	MAKS. BASINÇ (Pa)	FİYAT / EURO
CODE	MAX. FLOW M ³ /H	OUTPUT (W)	SPEED (RPM)	CURRENT (A)	PRICE € / QTY.
HM-AAÇF 70	7000	1,50	1440	250	656,00 €
HM-AAÇF 90	9000	1,50	1440	250	674,00 €
HM-AAÇF 120	12000	2,20	1440	250	774,00 €
HM-AAÇF 150	15000	2,20	1440	250	829,00 €
HM-AAÇF 180	18000	2,20	1440	250	888,00 €
HM-AAÇF 210	21000	3,00	1440	250	956,00 €
HM-AAÇF 250	25000	4,00	1440	250	1.047,00 €
HM-AAÇF 300	30000	4,00	1440	250	1.138,00 €
HM-AAÇF 350	35000	5,50	1440	250	1.320,00 €
HM-AAÇF 400	40000	7,50	1440	250	1.502,00 €
HM-AAÇF 450	45000	7,50	1440	250	1.548,00 €
HM-AAÇF 500	50000	11,00	1440	250	1.775,00 €

HM-DKF DAİRESEL KANAL FAN
CYLINDRICAL DUCT FAN



KOD	MAKS. DEBİ M ³ /H	MOTOR GÜCÜ (W)	DEVİR (RPM)	MAKS. AKIM (A)	FİYAT / EURO
CODE	MAX. FLOW M ³ /H	OUTPUT (W)	SPEED (RPM)	CURRENT (A)	PRICE € / QTY.
HM-DKF 100	300	85,00	2500	0,38	87,00 €
HM-DKF 125	400	90,00	2400	0,35	89,00 €
HM-DKF 150	500	75,00	2500	0,31	92,00 €
HM-DKF 160	590	75,00	2600	0,31	96,00 €
HM-DKF 200	1000	105,00	2600	0,48	101,00 €
HM-DKF 250	1250	150,00	2600	0,63	114,00 €
HM-DKF 315	1950	225,00	2600	1,08	137,00 €
HIZ ANAHTARLARI / REGULATOR					
HM-HA 4					32,00 €
HM-HA 8					46,00 €

HM-DKFD DUVAR PENCERE TİPİ FAN
DOOR AND WINDOW FAN



KOD	MAKS. DEBİ M ³ /H	MOTOR GÜCÜ (W)	DEVİR (RPM)	MAKS. AKIM (A)	FİYAT / EURO
CODE	MAX. FLOW M ³ /H	OUTPUT (W)	SPEED (RPM)	CURRENT (A)	PRICE € / QTY.
HM-DKFD 150	500	75,00	2500	0,31	101,00 €
HM-DKFD 200	1000	105,00	2600	0,48	110,00 €
HM-DKFD 250	1250	150,00	2600	0,63	123,00 €
HM-DKFD 315	1950	225,00	2600	1,08	146,00 €
HIZ ANAHTARLARI / REGULATOR					
HM-HA 4		800		5	32,00 €
HM-HA 8		1600		10	46,00 €

HM-MRYÇF ÇATI FANI MANTAR TİPİ (ISIYA DAYANIKLI)

ROOF FAN MUSHROOM TYPE (HEAT PROOF)



ÖZELLİKLERİ

FEATURES

- Tek Emişli
- Kanat Sayısı 6-7
- Bu Motor korumasını maksimum seviyeye çıkarır ve fanın daha yüksek ısılarda çalışmasına olanak tanır
- Plug fanı teknolojisi kullandığımız bu ürün enerji verimliliği ve ses seviyesi olarak konfor şartlarına uygundur.
- Single Inlet
- Number of wings 6-7
- This fan Motor protection to a maximum level and allows working in higher heat
- Plug fan technology we use this as a comfort product energy efficiency and volume requirements.

	MAX.DEBİ (m ³ /h)	MOTOR GÜCÜ (KW)	DEVİR (RPM)	MAX.BASINÇ (Pa)	FİYAT / EURO
HM-MRYÇF 280	1800	0,25	1500	220	546,00 €
HM-MRYÇF 315	2600	0,37	1500	280	588,00 €
HM-MRYÇF 355	3500	0,55	1500	350	672,00 €
HM-MRYÇF 400	5600	0,75	1500	450	798,00 €
HM-MRYÇF 450	8000	1,50	1500	550	1.050,00 €
HM-MRYÇF 500	11500	2,20	1500	700	1.260,00 €
HM-MRYÇF 560	14000	4,00	1500	850	1.680,00 €
HM-MRYÇF 630	20000	5,50	1500	1200	2.100,00 €

HM-PKFDS PRİZMATİK KANAL TİPİ FAN (MOTOR HAVA AKIMI DIŞINDA, SEYREK KANATLI)

PRISMATIC CHANNEL TYPE FAN (EXCEPT FOR THE ENGINE AIRFLOW, RARE WINGED)

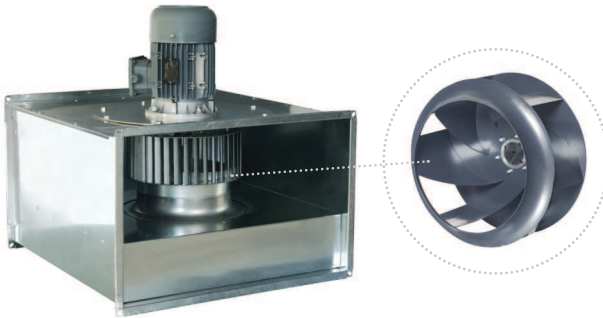

ÖZELLİKLERİ

FEATURES

- Bu fanlar gerek egzost gerek taze hava sistemlerinde kullanılabilir.
- Motor dışarda olduğu için yüksek ısıda çalışabilme özelliğine sahiptir.
- Plug fanlı olduğu için davlumbaz emişlerde yağlı duman emişlerde kullanılabilir.
- Plug fanı teknolojisi kullandığımız bu ürün enerji verimliliği ve ses seviyesi olarak konfor şartlarına uygundur.
- You need to have fresh air exhaust that fans can be used in the system.
- The engine is capable of high temperature for working out.
- This fan Motor protection to a maximum level and allows working in higher heat.
- Plug fan technology we use this as a comfort product energy efficiency and volume requirements.

	MAX.DEBİ (m ³ /h)	MOTOR GÜCÜ (KW)	DEVİR (RPM)	MAX.BASINÇ (Pa)	FİYAT / EURO
HM-PKF/DS 180	1800	0,37	1500	220	420,00 €
HM-PKF/DS 260	2600	0,75	1500	280	504,00 €
HM-PKF/DS 350	3500	1,10	1500	350	588,00 €
HM-PKF/DS 560	5600	1,50	1500	450	798,00 €
HM-PKF/DS 800	8000	2,20	1500	550	1.050,00 €

HM-SFTE SALYANGOZ FAN (TEK EMİŞLİ)

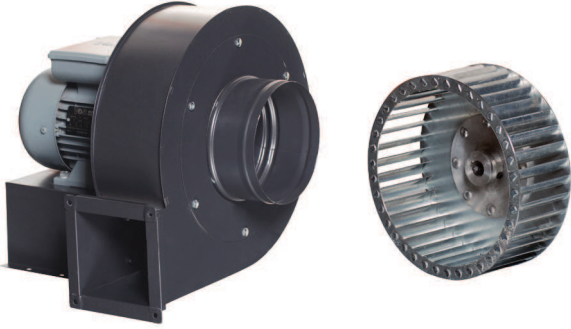
SNAIL FAN (SINGLE VACUUMING)

ÖZELLİKLERİ
FEATURES

- Tek girişli
- Öne eğimli kanatlar
- Emiş yönü sağ ve sol
- Kanat sayısı 38
- Single inlet
- Front inclined blades
- Vacuuming way right & left
- Number of blades: 38

	MAX.DEBİ (m ³ /h)	MOTOR GÜCÜ (KW)	DEVİR (RPM)	MAX.BASINÇ (Pa)	LİSTE FİYATI	FİYAT / EURO
HM-SFTE 180	1800	0,37	3000	450	450	164,00 €
HM-SFTE 270	2700	0,75	3000	700	700	273,00 €
HM-SFTE 270	2700	0,75	3000	700	700	240,00 €

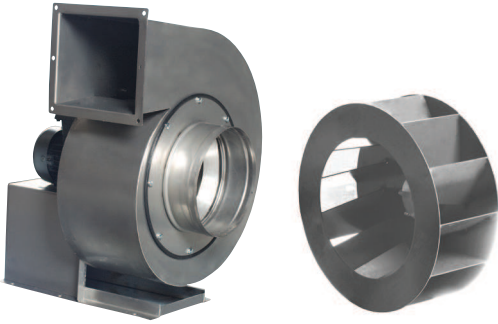
HM-SFIA SALYANGOZ FAN INOX ALÇAK BASINÇLI

SNAIL FAN INOX (LOW PRESSURE)

ÖZELLİKLERİ
FEATURES

- Kromnikel gövde, öne eğimli kanatlar.
- Emiş yönü sağ ve sol
- Mobilya ve cila atölyelerinde, havalandırma tesisatlarında ve benzeri yerlerde kullanılır.
- Krom yapısı sayesinde aşınma ve paslanma olmaz uzun yıllar ilk günkü gibi kullanılabilir.
- Chromium-Nickel body, Front inclined blades
- Vacuuming way right & left
- Used at furniture polishing studios, ventilation installations etc.
- No corrosion and rustiness due to chromium body. Can be used for years like brand new.

	MAX.DEBİ (m ³ /h)	MOTOR GÜCÜ (KW)	DEVİR (RPM)	MAX.BASINÇ (Pa)	FİYAT / EURO
HM-SFIA 180	1500	0,37	1500	400	756,00 €
HM-SFIA 250	2500	0,75	1500	450	945,00 €
HM-SFIA 350	3500	1,10	1500	600	1.218,00 €
HM-SFIA 450	4500	1,50	1500	700	1.596,00 €
HM-SFIA 550	5500	1,50	1500	750	1.680,00 €
HM-SFIA 650	6500	3,00	1500	800	2.037,00 €
HM-SFIA 750	7500	3,00	1500	950	2.142,00 €
HM-SFIA 900	9000	5,50	1500	1200	3.234,00 €
HM-SFIA 1100	11000	5,50	1500	1300	3.360,00 €
HM-SFIA 1200	12000	7,50	1500	1400	3.696,00 €
HM-SFIA 1400	14000	7,50	1500	1500	3.948,00 €

HM-SFA SALYANGOZ FAN ALÇAK BASINÇLI

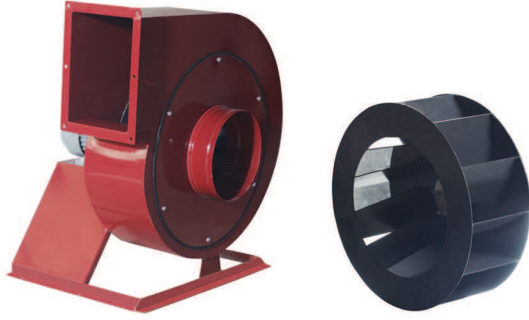
SNAIL FAN (LOW PRESSURE)



ÖZELLİKLERİ

FEATURES

- Elektrostatik boyalı sac gövde, Tek girişli
- Öne eğimli kanatlar, Kanat sayısı 12
- Emiş yönü sağ ve sol
- Temiz ve az tozlu hava naklinde, mobilya ve cila atölyelerinde, endüstriyel mutfak havalandırmasında, havalandırma tesisatlarında ve benzeri yerlerde kullanılır.
- Electrostatically painted iron sheet body, Single inlet
- Front inclined blades, Number of blades: 12
- Vacuuming way left & right
- Used for; transportation of clean or slightly dusty air, furniture and polishing shops, industrial kitchen ventilation, ventilation instalations etc.

	MAX.DEBİ (m ³ /h)	MOTOR GÜCÜ (KW)	DEVİR (RPM)	MAX.BASINÇ (Pa)	FİYAT / EURO
HM-SFA 150	1500	0,37	1500	400	324,00 €
HM-SFA 250	2500	0,75	1500	450	399,00 €
HM-SFA 350	3500	1,10	1500	600	454,00 €
HM-SFA 450	4500	1,50	1500	700	567,00 €
HM-SFA 550	5500	1,50	1500	750	609,00 €
HM-SFA 650	6500	3,00	1500	800	702,00 €
HM-SFA 750	7500	3,00	1500	950	744,00 €
HM-SFA 900	9000	5,50	1500	1200	1.029,00 €
HM-SFA 1100	11000	5,50	1500	1300	1.092,00 €
HM-SFA 1200	12000	7,50	1500	1400	1.197,00 €
HM-SFA 1400	14000	7,50	1500	1500	1.260,00 €

HM-PKFD KANAL TİPİ FAN (MOTOR HAVA AKIMI DIŞINDA, SIK KANATLI)

VESSEL TYPE FAN (EXTERNAL ENGINE, FREQUENT BLADES)

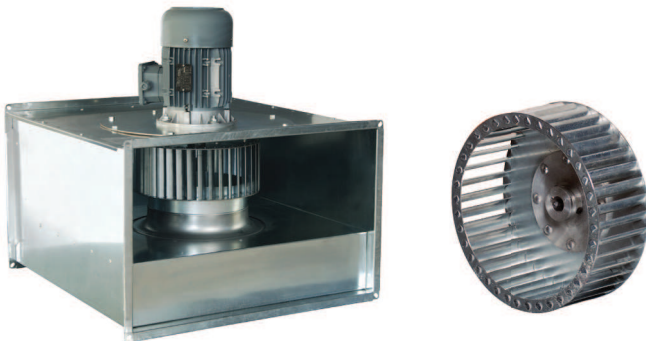

ÖZELLİKLERİ

FEATURES

- Bu fanlar gerek egzost gerek taze hava sistemlerinde kullanılabilirler.
- Genellikle küçük mahallerde tercih edilirler.
- Motor dışarda olduğu için yüksek ısıda çalışabilme özelliğine sahiptirler.
- Can be used for both for exhaust or clean air systems.
- Generally preferred in small spaces
- Can work at high temperatures due to external engine.

	MAX.DEBİ (m ³ /h)	MOTOR GÜCÜ (KW)	DEVİR (RPM)	MAX.BASINÇ (Pa)	FİYAT / EURO
HM-PKF/D 180	1500	0,37	1500	250	294,00 €
HM-PKF/D 240	2500	0,55	1500	350	357,00 €
HM-PKF/D 280	3500	1,10	1500	400	546,00 €
HM-PKF/D 315	4500	1,50	1500	500	630,00 €

HM-SFKK SALYANGOZ FAN KAYIŞ KASNAKLI
SNAIL FAN STRAP HOOP

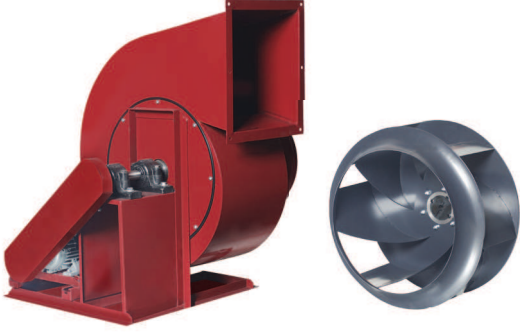

ÖZELLİKLERİ

FEATURES

- Elektrostatik boyalı sac gövde.
 - Tek girişli, Kanat sayısı 6 - 7, Emiş yönü sağ ve sol, Kayış kasnak tahrikli.
 - Geriye eğimli ve öne eğimli olarak imal edilebilmektedir.
 - Hareketli motor ayakları sayesinde kayış, kasnak bağlantıları kolayca yapılır.
 - Sessiz olmasının yanısıra kayış kasnaklı olmasının avantajıda fan devrini istenilen değere getirebilmektir.
 - Bu bağlantı motor korumasını maksimum seviyeye çıkarır ve fanın daha yüksek ısılarda çalışmasına olanak tanır.
 - Plug fan teknolojisi kullandığımız bu ürün enerji verimliliği ve ses seviyesi olarak konfor şartlarına uygundur.
- Electrostatically painted iron plate body
 - Singel inlet, 6-7 blades, vacuuming way left & right , strap-hoop drive.
 - Can be produced as front or back inclined
 - Due to movable engine feet, easy to adjust belt and pulley.
 - It works quiet and revolution is adjustable due to belt and pulley.
 - This binding provides maximum engine security and allows fan to work higher temperatures.
 - This product; which we have used plug fan technology, is proper for the energy efficiency & noise level confort conditions.

	MAX.DEBİ (m³/h)	MOTOR GÜCÜ (KW)	DEVİR (RPM)	MAX.BASINÇ (Pa)	FİYAT / EURO
HM-SFKK 180	1800	0,25	1500	220	504,00 €
HM-SFKK 260	2600	0,37	1500	280	588,00 €
HM-SFKK 350	3500	0,55	1500	350	735,00 €
HM-SFKK 560	5600	0,75	1500	450	1.155,00 €
HM-SFKK 800	8000	1,50	1500	550	1.470,00 €
HM-SFKK 1150	11500	2,20	1500	700	1.995,00 €
HM-SFKK 1400	14000	4,00	1500	850	2.310,00 €
HM-SFKK 2000	20000	5,50	1500	1200	2.940,00 €
HM-SFKK 2750	27500	7,50	1500	1650	3.780,00 €

HM-SFS SALYANGOZ FAN SAC GÖVDELİ
SNAIL FAN IRON PLATE BODY



ÖZELLİKLERİ

FEATURES

- Elektrostatik boyalı sac gövde
 - Öne eğimli kanatlar, Kanat Sayısı: 38
 - Emiş yönü sağ ve sol
 - Direkt akuple
- Electrostatically painted iron plate body
 - Front inclined blades, Number of blades:38
 - Vacuuming way left & right.
 - Direct coupled

	MAX.DEBİ (m³/h)	MOTOR GÜCÜ (KW)	DEVİR (RPM)	MAX.BASINÇ (Pa)	FİYAT / EURO
HM-SFS 120-60	1800	0,25	2800	-	68,00 €
HM-SFS 140-60	2600	0,37	2450	-	80,00 €
HM-SFS 160-60	3500	0,55	2200	-	97,00 €

HM-SFK

SALYANGOZ FAN KARE TİP

SNAIL FAN (SQUARE TYPE)

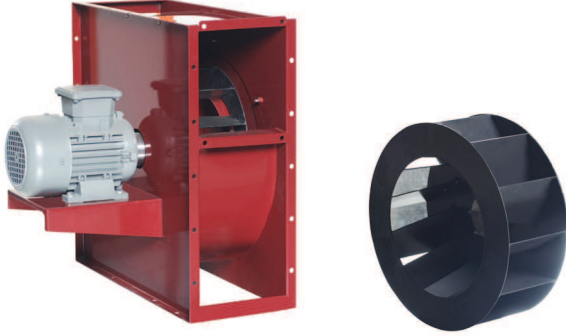

ÖZELLİKLERİ

FEATURES

- Elektrostatik boyalı sac gövde.
- Öne eğimli kanatlar.
- Emiş yönü sağ ve sol.
- Electrostatically painted iron plate body
- Front inclined blades
- Vacuuming way left & right.

	MAX.DEBİ (m ³ /h)	MOTOR GÜCÜ (KW)	DEVİR (RPM)	MAX.BASINÇ (Pa)	FİYAT / EURO
HM-SFK 150	1500	0,37	1500	400	311,00 €
HM-SFK 250	2500	0,75	1500	450	387,00 €
HM-SFK 350	3500	1,10	1500	600	437,00 €
HM-SFK 450	4500	1,50	1500	700	546,00 €
HM-SFK 550	5500	1,50	1500	750	588,00 €
HM-SFK 650	6500	3,00	1500	800	672,00 €
HM-SFK 750	7500	3,00	1500	950	714,00 €

HM-SFKP

SALYANGOZ FAN KARE TİP PLUG FANLI

SNAIL FAN (SQUARE TYPE PLUG FAN)

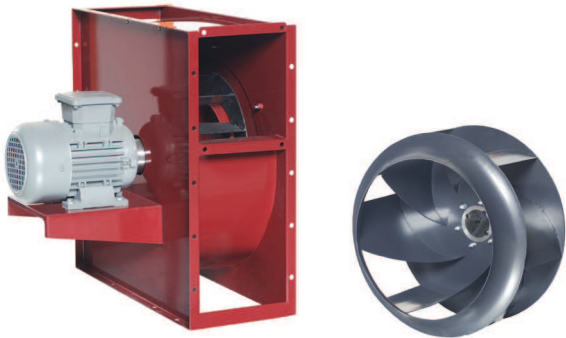

ÖZELLİKLERİ

FEATURES

- Elektrostatik boyalı sac gövde.
- Geriye eğimli ve öne eğimli olarak imal edilebilmektedir.
- Gövde kare tip olduğu için montajda kolaylık sağlar.
- Plug fan teknolojisi kullandığımız bu ürün enerji verimliliği ve ses seviyesi olarak konfor şartlarına uygundur.

- Electrostatically painted iron sheet body
- Can be produced back or front inclined
- Vacuuming way left & right.
- Can be easily set up, due to square body.

This product; which we have used plug fan technology, is proper for the energy efficiency & noise level confort conditions.

	MAX.DEBİ (m ³ /h)	MOTOR GÜCÜ (KW)	DEVİR (RPM)	MAX.BASINÇ (Pa)	FİYAT / EURO
HM-SFKP 180	1800	0,25	1500	220	441,00 €
HM-SFKP 260	2600	0,37	1500	280	483,00 €
HM-SFKP 350	3500	0,55	1500	350	546,00 €
HM-SFKP 560	5600	0,75	1500	220	693,00 €
HM-SFKP 800	8000	1,50	1500	280	861,00 €
HM-SFKP 1150	11500	2,20	1500	350	1.134,00 €

HM-SFP SALYANGOZ FAN PLUG FANLI
SNAIL FAN WITH PLUG FAN

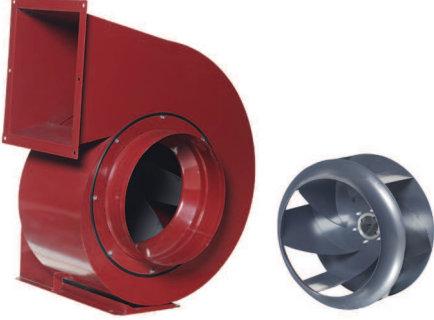

ÖZELLİKLERİ FEATURES

- Elektrostatik boyalı sac gövde, Fanlar çift taraflı monte - demonte imal edilir.
- Tek girişli, Kanat sayısı 6 - 7, Emiş yönü sağ ve sol.
- Geriye eğimli ve öne eğimli olarak imal edilebilmektedir.
- Bu fanlar geriye eğimli çalıştırıldığında basıncı düşük ve sessiz çalışır.
- Bu fanlar öne eğimli çalıştırıldığında basıncı ve sesi artar.
- Fan gövdesi 90 - 45 - 120 derecelerinde ayarlanabilir.
- Kullanıcı tarafından motor kolayca sağa veya sola monte edilebilir.
- Plug fan teknolojisi kullandığımız bu ürün enerji verimliliği ve ses seviyesi olarak konfor şartlarına uygundur.

- Electrostatically painted iron plate body, Fans are double sided mountable-demountable.
- Single inlet. Number of blades 6-7, Vacuuming way right & left.
- Can be produced as front or rear inclined.
- This fans are quiet and makes low pressure, when working rear inclined.
- This fans are noisy and makes higher pressure, when working front inclined.
- Fan body can be adjusted with angles 45 - 90 - 120 degrees.
- User can easily mount the engine to the left or right.
- This product; which we have used plug fan technology, is proper for the energy efficiency & noise level confort conditions.

	MAX.DEBİ (m³/h)	MOTOR GÜCÜ (KW)	DEVİR (RPM)	MAX.BASINÇ (Pa)	FİYAT / EURO
HM-SFP 180	1800	0,25	1500	220	504,00 €
HM-SFP 260	2600	0,37	1500	250	546,00 €
HM-SFP 350	3500	0,55	1500	285	651,00 €
HM-SFP 560	5600	0,25	1500	360	798,00 €
HM-SFP 800	8000	0,37	1500	420	1.008,00 €
HM-SFP 1150	11500	0,55	1500	480	1.260,00 €
HM-SFP 1400	14000	0,25	1500	540	1.680,00 €
HM-SFP 2000	20000	0,37	1500	610	2.205,00 €
HM-SFP 2750	27500	0,55	1500	650	3.150,00 €

HM-SFIP SALYANGOZ FAN İNOX PLUG FANLI
SNAIL FAN WITH INOX PLUG FAN

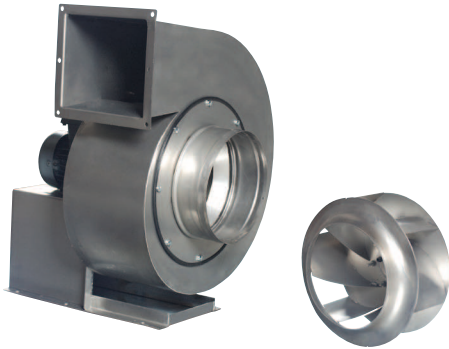

ÖZELLİKLERİ FEATURES

- Tamamı kromnikel gövde ve kanatlar, Fanlar çift taraflı monte - demonte imal edilir.
- Tek girişli, Kanat sayısı 6 - 7, Emiş yönü sağ ve sol.
- Geriye eğimli ve öne eğimli olarak imal edilebilmektedir.
- Bu fanlar geriye eğimli çalıştırıldığında basıncı düşük ve sessiz çalışır.
- Bu fanlar öne eğimli çalıştırıldığında basıncı ve sesi artar.
- Fan gövdesi 90 - 45 - 120 derecelerinde ayarlanabilir.
- Kullanıcı tarafından motor kolayca sağa veya sola monte edilebilir.
- Plug fan teknolojisi kullandığımız bu ürün enerji verimliliği ve ses seviyesi olarak konfor şartlarına uygundur.
- Egzost havasında asit içeren fabrika atölye vb. endüstriyel alanlarında kullanılır.
- Krom yapısı sayesinde aşınma ve paslanma olmaz uzun yıllar ilk günkü gibi kullanılabilir.
- Plug fan teknolojisi kullandığımız bu ürün enerji verimliliği ve ses seviyesi olarak konfor şartlarına uygundur.

- Full chromium-nickel body and blades. Fans are double sided mountable-demountable.
- Single inlet. Number of blades 6-7, Vacuuming way right & left.
- Can be produced as front or rear inclined.
- This fans are quiet and makes low pressure, when working rear inclined.
- This fans are noisy and makes higher pressure, when working front inclined.
- Fan body can be adjusted with angles 45 - 90 - 120 degrees.
- User can easily mount the engine to the left or right.
- This product; which we have used plug fan technology, is proper for the energy efficiency & noise level confort conditions.
- Used at factories and industrial areas which contains acid in their exhaust gases.
- Due to chromium structure, abrasion and corrosion does not occur . Can be used for years like brand new.
- This product; which we have used plug fan technology, is proper for the energy efficiency & noise level confort conditions.

	MAX.DEBİ (m³/h)	MOTOR GÜCÜ (KW)	DEVİR (RPM)	MAX.BASINÇ (Pa)	FİYAT / EURO
HM-SFIP 180	1800	0,25	1500	220	1.008,00 €
HM-SFIP 260	2600	0,37	1500	280	1.134,00 €
HM-SFIP 350	3500	0,55	1500	350	1.470,00 €
HM-SFIP 560	5600	0,75	1500	450	1.680,00 €
HM-SFIP 800	8000	1,50	1500	550	2.310,00 €
HM-SFIP 1150	11500	2,20	1500	700	3.360,00 €
HM-SFIP 1400	14000	4,00	1500	850	3.990,00 €
HM-SFIP 2000	20000	5,50	1500	1200	5.670,00 €

HM-İZO

İZOLASYON VE YARDIMCI MALZEMELERİ

INSULATION AND AUXILIARY MATERIALS

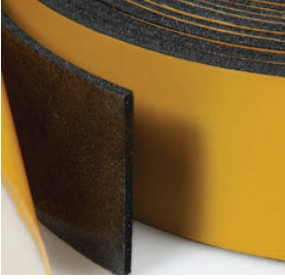

STANDART		Levha Genişliği 1000mm		Levha Genişliği 1200mm	
	(€ / m2)	m2 / Rulo	€/ Rulo	m2 / Rulo	€/ Rulo
6 MM	2,65 €	30	79,50 €	36	95,40 €
9 MM	3,01 €	20	60,20 €	24	72,24 €
13 MM	4,21 €	14	58,94 €	16,8	70,73 €
19 MM	5,78 €	10	57,80 €	12	69,36 €
25 MM	8,66 €	8	69,28 €	9,6	83,14 €
32 MM	11,73 €	6	70,38 €	7,2	84,46 €
50 MM	20,45 €	4	81,80 €	4,8	98,16 €



KENDİNDEN YAPIŞKANLI		Levha Genişliği 1000mm		Levha Genişliği 1200mm	
	(€ / m2)	m2 / Rulo	€/ Rulo	m2 / Rulo	€/ Rulo
6 MM	2,65 €	30	149,40 €	36	179,28 €
9 MM	3,01 €	20	106,80 €	24	128,16 €
13 MM	4,21 €	14	91,56 €	16,8	109,87 €
19 MM	5,78 €	10	82,00 €	12	98,40 €
25 MM	8,66 €	8	87,92 €	9,6	105,50 €
32 MM	11,73 €	6	84,36 €	7,2	101,23 €
50 MM	20,45 €	4		4,8	109,34 €

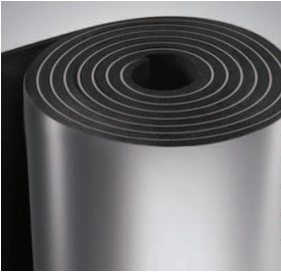

ALÜMİNYUM FOLYO KAPLI		Levha Genişliği 1000mm		Levha Genişliği 1200mm	
	(€ / m2)	m2 / Rulo	€/ Rulo	m2 / Rulo	€/ Rulo
6 MM	2,65 €	30	160,80 €	36	192,96 €
9 MM	3,01 €	20	114,40 €	24	137,28 €
13 MM	4,21 €	14	96,88 €	16,8	116,26 €
19 MM	5,78 €	10	85,70 €	12	102,84 €
25 MM	8,66 €	8	90,96 €	9,6	109,15 €
32 MM	11,73 €	6	86,64 €	7,2	103,97 €
50 MM	20,45 €	4	92,64 €	4,8	111,17 €

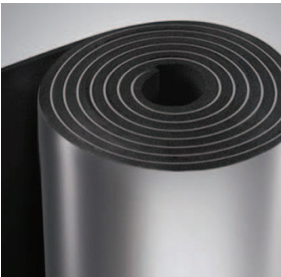

KENDİNDEN YAPIŞKANLI ALÜMİNYUM FOLYO KAPLI		Levha Genişliği 1000mm		Levha Genişliği 1200mm	
	(€ / m2)	m2 / Rulo	€/ Rulo	m2 / Rulo	€/ Rulo
6 MM	2,65 €	30	230,70 €	36	276,84 €
9 MM	3,01 €	20	161,00 €	24	193,20 €
13 MM	4,21 €	14	129,50 €	16,8	155,40 €
19 MM	5,78 €	10	109,00 €	12	130,80 €
25 MM	8,66 €	8	109,60 €	9,6	131,52 €
32 MM	11,73 €	6	100,62 €	7,2	120,74 €
50 MM	20,45 €	4	101,96 €	4,8	122,35 €

YARDIMCI MALZEMELER

	FİYAT
15kg. Yapıştırıcı	51,98 €
3,2kg. Yapıştırıcı	14,18 €
PVC Bant 50mm x 25m	1,33 €
Alüminyum Folyo Bant Takviyeli 48mm x 30m	2,84 €
Alüminyum Folyo Bant Takviyeli 75 mm x 30m	4,48 €
Alüminyum Folyo Bant Takviyeli 100mm x 30m	5,99 €
Alüminyum Folyo Bant Düz 48mm x 30m	2,05 €
Alüminyum Folyo Bant Düz 75 mm x 30m	3,15 €
Alüminyum Folyo Bant Düz 100mm x 30m	4,10 €
Kauçuk Bant 3mm x 50mm x 15m	2,97 €
Kauçuk Bant 3mm x 75mm x 15m	4,41 €
Kauçuk Bant 3mm x 100mm x 15m	5,93 €

HM-ALUFLEX

İZOLESİZ ESNEK HAVA KANALI

UNISOLATED FLEXIBLE AIR DUCT



HM-IZOFLEX

İZOLELİ ESNEK HAVA KANALI

INSULATED FLEXIBLE AIR DUCT



HM-SONOFLEX

SES İZOLELİ ESNEK HAVA KANALI

SOUND INSULATED FLEXIBLE AIR DUCT



ALUMİNYUM FLEXİBLE HAVA KANALLARI FİYAT LİSTESİ

Ø ÇAP mm	KUTU	HM - ALUFLEX (İZOLESİZ)	HM - İZOFLEX (İZOLELİ)	HM - SONOFLEX İSİ VE SES İZOLELİ
76	10 MT	6,90 €	15,90 €	18,90 €
85	10 MT	6,90 €	15,90 €	18,90 €
102	10 MT	6,90 €	18,60 €	21,90 €
112	10 MT	7,50 €	20,40 €	23,40 €
127	10 MT	8,10 €	25,80 €	29,10 €
133	10 MT	8,40 €	27,00 €	30,60 €
140	10 MT	9,00 €	28,20 €	32,10 €
152	10 MT	9,60 €	30,00 €	33,90 €
160	10 MT	10,80 €	31,20 €	35,40 €
185	10 MT	12,30 €	35,40 €	39,60 €
203	10 MT	13,80 €	36,60 €	41,40 €
230	10 MT	15,30 €	42,60 €	46,80 €
254	10 MT	17,40 €	45,60 €	51,30 €
280	10 MT	19,20 €	49,20 €	57,90 €
305	10 MT	21,30 €	53,10 €	58,20 €
315	10 MT	22,20 €	57,90 €	63,90 €
356	10 MT	24,60 €	70,80 €	77,70 €
406	10 MT	30,00 €	85,50 €	92,10 €
457	10 MT	34,80 €	96,00 €	103,20 €
508	10 MT	43,20 €	118,20 €	124,50 €
560	10 MT	48,00 €	130,20 €	135,90 €
610	10 MT	51,00 €	138,00 €	145,20 €
630	10 MT	52,80 €	142,80 €	150,30 €
710	10 MT	65,40 €	177,00 €	184,80 €
800	10 MT	73,20 €	198,00 €	209,70 €



PRİZMATİK HAVA KANALI FİYAT LİSTESİ

GALVANİZLİ SAC HAVA KANALI	BİRİM	FİYAT
0,50 mm	m ²	\$17,00
0,60 mm	m ²	\$20,00
0,70 mm	m ²	\$22,00
0,80 mm	m ²	\$24,00
0,90 mm	m ²	\$26,00



SİRİRAL KENETLİ YUVARLAK HAVA KANALI FİYAT LİSTESİ

DÜZ KANAL		90° DİRSEK		45° DİRSEK	
ÇAP (mm)	FİYAT (METRE)	ÇAP (mm)	FİYAT (ADET)	ÇAP (mm)	FİYAT (ADET)
100	\$5,85	100	\$10,69	100	\$8,09
125	\$6,93	125	\$11,45	125	\$10,12
150	\$8,01	150	\$13,68	150	\$10,55
160	\$8,43	160	\$14,31	160	\$12,61
180	\$9,29	180	\$16,22	180	\$13,22
200	\$10,16	200	\$16,80	200	\$15,00
224	\$11,19	224	\$18,17	224	\$15,51
250	\$12,71	250	\$20,28	250	\$16,85
280	\$15,25	280	\$21,81	280	\$17,59
300	\$17,03	300	\$23,13	300	\$18,81
315	\$17,54	315	\$23,33	315	\$19,95
355	\$21,44	355	\$27,96	355	\$21,10
400	\$23,76	400	\$32,66	400	\$22,37
450	\$26,36	450	\$45,04	450	\$27,52
500	\$34,79	500	\$53,44	500	\$31,26
560	\$38,40	560	\$62,98	560	\$43,71
600	\$40,83	600	\$74,05	600	\$46,51
630	\$42,95	630	\$85,13	630	\$56,87
710	\$59,72	710	\$107,26	710	\$65,89
800	\$66,72	800	\$130,17	800	\$80,53
900	\$74,48	900	\$175,59	900	\$101,39
1000	\$87,34	1000	\$209,56	1000	\$131,43
1120	\$101,24	1120	\$292,39	1120	\$177,11
1250	\$112,46	1250	\$353,84	1250	\$206,33



HM-EM

EMİCİ MENFEZ DAMPERSİZ

SINGLE-ROW GRILLE



L/H	10	15	20	25	30	35	40	45	50	55	60
10	\$3,72										
15	\$4,19	\$4,65									
20	\$4,65	\$5,12	\$6,05								
25	\$5,12	\$5,58	\$6,51	\$7,44							
30	\$5,58	\$6,05	\$6,98	\$8,37	\$9,30						
35	\$6,05	\$6,51	\$7,44	\$8,84	\$10,23	\$11,63					
40	\$6,98	\$7,44	\$8,37	\$9,77	\$11,16	\$13,02	\$14,42				
45	\$7,44	\$8,37	\$9,30	\$10,70	\$12,56	\$14,42	\$15,81	\$17,67			
50	\$8,37	\$8,84	\$10,23	\$11,63	\$13,49	\$15,35	\$17,21	\$19,07	\$20,93		
55	\$8,84	\$9,30	\$10,70	\$12,56	\$14,88	\$16,74	\$18,60	\$20,93	\$22,79	\$24,65	
60	\$9,30	\$10,23	\$11,63	\$13,95	\$15,81	\$18,14	\$20,47	\$22,33	\$24,65	\$26,51	\$28,84
70	\$9,77	\$11,16	\$13,49	\$15,81	\$18,14	\$20,47	\$23,26	\$25,58	\$27,91	\$30,70	\$33,02
80	\$10,70	\$12,56	\$14,88	\$17,67	\$20,47	\$23,26	\$26,05	\$28,84	\$31,63	\$34,42	\$37,21
90	\$11,16	\$13,95	\$16,74	\$19,53	\$22,79	\$26,05	\$28,84	\$32,09	\$34,88	\$38,14	\$41,40
100	\$12,09	\$15,35	\$18,60	\$21,86	\$25,12	\$28,37	\$31,86	\$35,12	\$38,60	\$42,09	\$45,58

HM-EMD

EMİCİ MENFEZ DAMPERLİ

SINGLE-ROW GRILLE WITH A BUILT-IN DAMPER



L/H	10	15	20	25	30	35	40	45	50	55	60
10	\$5,12										
15	\$5,58	\$6,98									
20	\$6,05	\$7,91	\$9,30								
25	\$6,51	\$8,37	\$10,23	\$12,09							
30	\$6,98	\$9,30	\$11,16	\$13,49	\$15,35						
35	\$7,44	\$9,77	\$12,09	\$14,42	\$16,74	\$19,07					
40	\$8,37	\$10,70	\$13,49	\$16,28	\$18,60	\$21,40	\$23,72				
45	\$8,84	\$11,63	\$14,88	\$17,67	\$20,47	\$23,26	\$26,51	\$29,30			
50	\$9,77	\$13,02	\$16,28	\$19,53	\$22,33	\$25,58	\$28,84	\$32,09	\$35,35		
55	\$10,70	\$13,95	\$17,67	\$20,93	\$24,65	\$27,91	\$31,63	\$34,88	\$38,60	\$41,86	
60	\$11,63	\$15,35	\$19,07	\$22,79	\$26,51	\$30,23	\$33,95	\$37,67	\$41,40	\$45,58	\$49,30
70	\$13,02	\$17,67	\$21,86	\$26,05	\$30,70	\$34,88	\$39,07	\$43,72	\$47,91	\$52,09	\$56,28
80	\$14,88	\$19,53	\$24,65	\$29,77	\$34,42	\$39,53	\$44,19	\$49,30	\$53,95	\$59,07	\$63,72
90	\$16,74	\$21,86	\$27,44	\$33,02	\$38,14	\$43,72	\$49,30	\$54,88	\$60,47	\$65,58	\$71,16
100	\$18,14	\$24,19	\$30,23	\$36,28	\$42,33	\$48,37	\$54,42	\$60,47	\$66,51	\$72,56	\$78,60

HM-ÜM

ÜFLEME MENFEZ DAMPERSİZ

DOUBLE-ROW GRILLE



L/H	10	15	20	25	30	35	40	45	50	55	60
10	\$5,12										
15	\$6,05	\$7,91									
20	\$6,98	\$8,84	\$10,70								
25	\$7,44	\$9,30	\$11,63	\$13,49							
30	\$8,37	\$10,23	\$12,09	\$14,42	\$16,28						
35	\$8,84	\$10,70	\$12,56	\$15,35	\$17,21	\$19,53					
40	\$9,30	\$11,63	\$13,95	\$16,28	\$19,53	\$22,33	\$24,65				
45	\$10,23	\$12,56	\$15,35	\$18,14	\$21,40	\$24,65	\$27,44	\$30,70			
50	\$11,16	\$13,49	\$16,74	\$20,00	\$23,72	\$26,98	\$30,23	\$33,95	\$37,21		
55	\$12,09	\$14,42	\$18,14	\$21,86	\$25,58	\$29,30	\$33,02	\$36,74	\$40,47	\$44,19	
60	\$13,02	\$15,81	\$19,53	\$23,72	\$27,91	\$31,63	\$35,81	\$40,00	\$43,72	\$47,91	\$52,09
70	\$14,42	\$18,14	\$22,79	\$27,44	\$32,09	\$36,74	\$41,40	\$46,05	\$50,70	\$55,35	\$60,00
80	\$16,28	\$20,47	\$25,58	\$31,16	\$36,28	\$41,40	\$46,98	\$52,09	\$57,21	\$62,79	\$67,91
90	\$17,67	\$22,79	\$28,84	\$34,88	\$40,47	\$46,51	\$52,56	\$58,14	\$64,19	\$70,23	\$75,81
100	\$19,07	\$25,12	\$32,09	\$38,60	\$45,12	\$51,63	\$58,14	\$64,65	\$71,16	\$77,67	\$83,72

HM-ÜMD

ÜFLEME MENFEZİ DAMPERLİ

DOUBLE-ROW GRILLE WITH A BUILT-IN DAMPER



L/H	10	15	20	25	30	35	40	45	50	55	60
10	\$7,44										
15	\$7,91	\$9,77									
20	\$8,37	\$10,70	\$13,02								
25	\$9,30	\$12,09	\$14,88	\$16,74							
30	\$9,77	\$12,56	\$15,81	\$18,60	\$21,86						
35	\$10,70	\$13,95	\$17,67	\$21,40	\$24,65	\$28,37					
40	\$12,09	\$15,81	\$20,00	\$23,72	\$27,91	\$31,63	\$35,35				
45	\$13,49	\$17,67	\$21,86	\$26,51	\$30,70	\$35,35	\$39,53	\$43,72			
50	\$14,42	\$19,53	\$24,19	\$28,84	\$33,95	\$38,60	\$43,26	\$48,37	\$53,02		
55	\$15,81	\$20,93	\$26,51	\$31,63	\$36,74	\$42,33	\$47,44	\$52,56	\$58,14	\$63,26	
60	\$17,21	\$22,79	\$28,37	\$34,42	\$40,00	\$45,58	\$51,63	\$57,21	\$62,79	\$68,37	\$74,42
70	\$19,53	\$26,51	\$33,02	\$39,53	\$46,05	\$52,56	\$59,07	\$66,05	\$72,56	\$79,07	\$85,58
80	\$22,33	\$29,77	\$37,21	\$44,65	\$52,09	\$59,53	\$66,98	\$74,42	\$81,86	\$89,77	\$97,21
90	\$24,65	\$33,02	\$41,40	\$49,77	\$58,14	\$66,51	\$74,88	\$83,26	\$91,63	\$100,00	\$108,37
100	\$27,44	\$36,28	\$45,58	\$54,88	\$64,19	\$73,49	\$82,79	\$92,09	\$101,40	\$110,70	\$120,00

HM-PDM

PERFORE DELİKLİ MENFEZ

SINGLE-ROW GRILLE

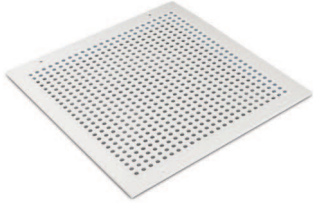

L/H	10	15	20	25	30	35	40	45	50	55	60
10	\$5,58	\$6,51	\$6,98	\$7,44	\$7,91	\$8,37	\$8,84	\$9,30	\$10,23	\$10,70	\$11,16
15	\$6,51	\$6,98	\$7,44	\$7,91	\$8,37	\$8,84	\$9,30	\$9,77	\$10,23	\$11,16	\$12,09
20	\$6,98	\$7,44	\$8,37	\$8,84	\$9,77	\$10,23	\$10,70	\$11,63	\$12,09	\$12,56	\$13,49
25	\$7,44	\$7,91	\$8,84	\$9,77	\$10,70	\$11,16	\$12,09	\$12,56	\$13,49	\$14,42	\$15,35
30	\$7,91	\$8,84	\$9,77	\$10,70	\$11,16	\$12,09	\$13,02	\$13,95	\$14,88	\$15,81	\$17,21
35	\$8,37	\$9,30	\$10,23	\$11,16	\$12,09	\$13,02	\$13,95	\$15,35	\$16,28	\$17,21	\$18,60
40	\$8,84	\$9,77	\$11,16	\$12,09	\$13,02	\$13,95	\$15,35	\$16,28	\$17,67	\$19,07	\$20,93
45	\$9,30	\$10,23	\$11,63	\$12,56	\$13,95	\$15,35	\$16,28	\$18,14	\$19,07	\$20,93	\$21,86
50	\$10,23	\$10,70	\$12,09	\$13,49	\$14,88	\$16,28	\$17,67	\$19,07	\$20,93	\$22,33	\$23,26
55	\$10,70	\$11,16	\$12,56	\$14,42	\$15,81	\$17,21	\$19,07	\$20,93	\$22,33	\$23,72	\$25,12
60	\$11,16	\$12,09	\$13,49	\$15,35	\$17,21	\$18,60	\$20,93	\$21,86	\$23,26	\$25,12	\$26,98

HM-J

JALUZİ

BACK VALVE (BACK DRAFT DAMPER)

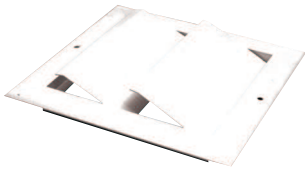

L/H	10	20	30	40	50	60	70	80	90	100
10	\$9,30									
20	\$13,95	\$20,93								
30	\$18,60	\$26,98	\$35,35							
40	\$22,79	\$32,56	\$42,79	\$52,56						
50	\$27,44	\$38,60	\$50,23	\$61,40	\$73,02					
60	\$31,63	\$44,65	\$57,67	\$70,70	\$83,72	\$96,28				
70	\$36,28	\$50,70	\$65,12	\$79,53	\$93,95	\$108,37	\$123,26			
80	\$40,93	\$56,74	\$72,56	\$88,84	\$104,65	\$120,47	\$136,74	\$152,56		
90	\$45,12	\$62,79	\$80,47	\$97,67	\$115,35	\$133,02	\$150,23	\$167,91	\$185,12	
100	\$49,77	\$68,84	\$87,91	\$106,98	\$126,05	\$145,12	\$163,72	\$182,79	\$201,86	\$220,93

HM-TD

TÜRBÜLANSLI (SWIRL) DİFÜZÖR

SWIRL DIFFUSER (TURBULENT)



EBAT - DIMENSIONS - Ø-mm	FİYAT / PRICE
250	\$56,28
300	\$74,42
400	\$90,23
630	\$142,33
800	\$180,00

HM-KPM

KARE PETEK MENFEZ

SCREEN GRILLE

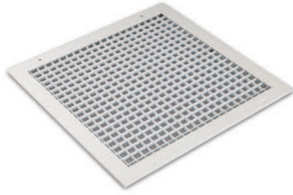

L/H	10	15	20	25	30	35	40	45	50	55	60
10	\$2,79										
15	\$3,26	\$3,72									
20	\$3,72	\$4,19	\$5,12								
25	\$4,19	\$5,12	\$5,58	\$6,51							
30	\$4,65	\$5,58	\$6,51	\$7,44	\$8,37						
35	\$5,12	\$6,05	\$7,44	\$8,37	\$9,77	\$10,70					
40	\$5,58	\$6,98	\$7,91	\$9,30	\$10,70	\$11,63	\$13,02				
45	\$6,05	\$7,44	\$8,84	\$10,23	\$11,63	\$13,02	\$14,42	\$15,81			
50	\$6,51	\$7,91	\$9,77	\$11,16	\$12,56	\$13,95	\$15,35	\$17,21	\$18,60		
55	\$6,98	\$8,84	\$10,23	\$12,09	\$13,49	\$15,35	\$16,74	\$18,60	\$20,00	\$21,40	
60	\$7,91	\$9,30	\$11,16	\$13,02	\$14,42	\$16,28	\$18,14	\$19,53	\$21,40	\$23,26	\$25,12

HM-DHP

DIŞ HAVA PANJURU - TELLİ

OUTSIDE AIR LOUVER



L/H	20	25	30	35	40	45	50	55	60	65	70	75	80	85	90	95	100
20	\$7,44	\$8,37	\$9,77	\$11,16	\$12,09	\$13,49	\$14,42	\$15,81	\$17,21	\$18,14	\$19,53	\$20,47	\$21,86	\$23,26	\$24,19	\$25,58	\$26,98
30	\$9,77	\$11,16	\$13,02	\$14,42	\$16,28	\$17,67	\$19,53	\$20,93	\$22,79	\$24,19	\$26,05	\$27,44	\$29,30	\$30,70	\$32,56	\$33,95	\$35,81
40	\$12,09	\$13,95	\$16,28	\$18,14	\$20,47	\$22,33	\$24,19	\$26,51	\$26,98	\$30,23	\$32,56	\$34,42	\$36,74	\$38,60	\$40,47	\$42,79	\$44,65
50	\$14,42	\$17,21	\$19,53	\$21,86	\$24,19	\$26,98	\$29,30	\$31,63	\$33,95	\$36,74	\$39,07	\$41,40	\$43,72	\$46,51	\$48,84	\$51,16	\$53,49
60	\$17,21	\$20,00	\$22,79	\$25,58	\$28,37	\$31,16	\$33,95	\$36,74	\$40,00	\$42,79	\$45,58	\$48,37	\$51,16	\$53,95	\$56,74	\$60,00	\$62,79
70	\$19,53	\$22,79	\$26,05	\$29,30	\$32,56	\$35,81	\$39,07	\$42,33	\$45,58	\$48,84	\$52,09	\$55,35	\$58,60	\$61,86	\$65,12	\$68,37	\$71,63
80	\$21,86	\$25,58	\$29,30	\$33,02	\$36,74	\$40,00	\$43,72	\$47,44	\$51,16	\$54,88	\$58,60	\$62,33	\$66,05	\$69,77	\$73,49	\$76,74	\$80,47
90	\$24,19	\$28,37	\$32,56	\$36,74	\$40,47	\$44,65	\$48,84	\$53,02	\$56,74	\$60,93	\$65,12	\$69,30	\$73,49	\$77,21	\$81,40	\$85,58	\$89,30
100	\$26,98	\$31,16	\$35,81	\$40,00	\$44,65	\$49,30	\$53,49	\$58,14	\$62,79	\$66,98	\$71,63	\$76,28	\$80,47	\$85,12	\$89,77	\$93,95	\$98,60
110	\$29,30	\$33,95	\$39,07	\$43,72	\$48,84	\$53,49	\$58,60	\$63,26	\$68,37	\$73,49	\$78,14	\$83,26	\$87,91	\$93,02	\$97,67	\$102,33	\$107,44
120	\$31,63	\$36,74	\$42,33	\$47,44	\$53,02	\$58,14	\$63,26	\$68,84	\$73,95	\$79,07	\$84,65	\$90,23	\$95,35	\$100,47	\$106,05	\$111,16	\$116,28
130	\$33,95	\$39,53	\$45,58	\$51,16	\$56,74	\$62,79	\$68,37	\$73,95	\$79,53	\$85,58	\$91,16	\$96,74	\$102,33	\$108,37	\$113,95	\$120,00	\$125,58
140	\$36,28	\$42,33	\$48,84	\$54,88	\$60,93	\$66,98	\$73,02	\$79,07	\$85,58	\$91,63	\$97,67	\$103,72	\$109,77	\$116,28	\$122,33	\$128,37	\$134,42
150	\$39,07	\$45,58	\$52,09	\$58,60	\$65,12	\$71,63	\$77,21	\$84,65	\$91,16	\$97,67	\$104,19	\$110,70	\$117,21	\$123,72	\$130,23	\$136,74	\$143,26
160	\$41,40	\$48,37	\$55,35	\$62,33	\$69,30	\$75,81	\$82,79	\$89,77	\$138,60	\$103,72	\$110,70	\$117,67	\$124,65	\$131,63	\$138,60	\$145,58	\$152,56
170	\$43,72	\$51,16	\$58,60	\$66,05	\$73,02	\$80,47	\$87,91	\$95,35	\$102,33	\$109,77	\$117,21	\$124,65	\$132,09	\$139,53	\$146,51	\$153,95	\$161,40
180	\$46,05	\$53,95	\$61,86	\$69,30	\$77,21	\$85,12	\$92,56	\$100,47	\$108,37	\$116,28	\$123,72	\$131,63	\$139,53	\$146,98	\$154,88	\$162,79	\$170,23
190	\$48,84	\$56,74	\$65,12	\$73,02	\$81,40	\$89,30	\$97,67	\$105,58	\$113,95	\$121,86	\$130,23	\$138,60	\$146,51	\$154,88	\$162,79	\$171,16	\$179,07
200	\$51,16	\$59,53	\$68,37	\$76,74	\$85,58	\$93,95	\$102,33	\$111,16	\$119,53	\$128,37	\$136,74	\$145,58	\$153,95	\$162,79	\$171,16	\$179,53	\$188,37

HM-BP

BANYO PANJURU

DECORATIVE GRILLE (BATHROOM GRILLE)



L/H	10	15	20	25	30	35	40	45	50	55	60
10	\$4,19										
15	\$4,65	\$5,58									
20	\$5,12	\$6,51	\$7,44								
25	\$5,58	\$6,98	\$7,91	\$9,30							
30	\$6,05	\$7,44	\$8,84	\$10,70	\$12,56						
35	\$6,51	\$8,37	\$10,23	\$12,09	\$13,95	\$15,81					
40	\$6,98	\$8,84	\$11,63	\$13,49	\$15,35	\$17,67	\$20,00				
45	\$7,91	\$10,70	\$12,56	\$14,88	\$17,21	\$19,53	\$21,86	\$24,65			
50	\$8,84	\$11,63	\$13,95	\$16,28	\$18,60	\$21,40	\$23,72	\$26,51	\$29,30		
55	\$9,77	\$12,56	\$14,88	\$17,67	\$20,47	\$23,26	\$26,05	\$28,84	\$31,16	\$33,95	
60	\$10,70	\$13,49	\$16,28	\$19,07	\$21,86	\$25,12	\$27,91	\$30,70	\$34,42	\$36,74	\$39,53

HM-SKM

SABİT KANAT MENFEZ

DECORATIVE GRILLE



L/H	10	15	20	25	30	35	40	45	50	55	60
10	\$4,19										
15	\$4,65	\$5,58									
20	\$5,12	\$6,51	\$7,44								
25	\$5,58	\$6,98	\$7,91	\$9,30							
30	\$6,05	\$7,44	\$8,84	\$10,70	\$12,56						
35	\$6,51	\$8,37	\$10,23	\$12,09	\$13,95	\$15,81					
40	\$6,98	\$8,84	\$11,63	\$13,49	\$15,35	\$17,67	\$20,00				
45	\$7,91	\$10,70	\$12,56	\$14,88	\$17,21	\$19,53	\$21,86	\$24,65			
50	\$8,84	\$11,63	\$13,95	\$16,28	\$18,60	\$21,40	\$23,72	\$26,51	\$29,30		
55	\$9,77	\$12,56	\$14,88	\$17,67	\$20,47	\$23,26	\$26,05	\$28,84	\$31,16	\$33,95	
60	\$10,70	\$13,49	\$16,28	\$19,07	\$21,86	\$25,12	\$27,91	\$30,70	\$34,42	\$36,74	\$39,53

HM-LM

LİNEER MENFEZ

LINEER GRILLE



L/H	10	15	20	25	30	35	40	45	50	55	60
10	\$2,79										
15	\$3,72	\$5,12									
20	\$4,65	\$6,05	\$7,44								
25	\$5,58	\$6,98	\$8,84	\$10,70							
30	\$6,51	\$8,37	\$10,23	\$12,56	\$14,42						
35	\$6,98	\$9,30	\$11,63	\$13,95	\$16,28	\$18,60					
40	\$7,91	\$10,70	\$13,02	\$15,81	\$18,60	\$20,93	\$23,72				
45	\$8,84	\$11,63	\$14,42	\$17,67	\$20,47	\$23,26	\$26,05	\$29,30			
50	\$9,77	\$13,02	\$16,28	\$19,07	\$22,33	\$25,58	\$28,84	\$32,09	\$35,35		
55	\$10,70	\$13,95	\$17,67	\$20,93	\$24,65	\$27,91	\$31,63	\$34,88	\$38,60	\$41,86	
60	\$11,16	\$15,35	\$19,07	\$22,79	\$26,51	\$30,23	\$33,95	\$37,67	\$41,86	\$45,58	\$49,30
65	\$12,09	\$16,28	\$20,47	\$24,65	\$28,37	\$32,56	\$36,74	\$40,93	\$44,65	\$48,84	\$53,02
70	\$13,02	\$17,21	\$21,86	\$26,05	\$30,70	\$34,88	\$39,07	\$43,72	\$47,91	\$52,56	\$56,74
75	\$13,95	\$18,60	\$23,26	\$27,91	\$32,56	\$37,21	\$41,86	\$46,51	\$51,16	\$55,81	\$60,47
80	\$14,88	\$19,53	\$24,65	\$29,77	\$34,42	\$39,53	\$44,65	\$49,30	\$54,42	\$59,53	\$64,19
85	\$15,35	\$20,93	\$26,05	\$31,16	\$36,74	\$41,40	\$46,98	\$52,56	\$57,67	\$62,79	\$67,91
90	\$16,28	\$21,86	\$27,44	\$33,02	\$38,60	\$44,19	\$49,77	\$55,35	\$60,47	\$66,51	\$71,63
95	\$17,21	\$23,26	\$28,84	\$34,88	\$40,47	\$46,51	\$52,09	\$58,14	\$63,72	\$69,77	\$75,35
100	\$18,14	\$24,19	\$30,23	\$36,28	\$42,79	\$48,84	\$54,88	\$60,93	\$66,98	\$73,49	\$79,07

HM-AN

ANEMOSTAD DAMPERSİZ

SQUARE DIFFUSER WITH NO DAMPER



L/H	15	20	22,5	25	30	35	37,5	40	45
15	\$9,30								
20		\$13,48							
22,5			\$13,95						
25				\$14,88					
30					\$20,00				
35						\$25,11			
37,5							\$26,51		
40								\$27,44	
45									\$30,23

HM-AMD ANEMOSTAT DAMPERLİ
SQUARE DIFFUSER WITH DAMPER



L/H	15	20	22,5	25	30	35	37,5	40	45
15	\$10,69								
20		\$15,34							
22,5			\$16,74						
25				\$18,14					
30					\$24,65				
35						\$31,62			
37,5							\$33,48		
40								\$35,34	
45									\$40,93

HM-SM SLOT MENFEZ
LINEAR DIFFUSER



BOY - LENGTH	SLOT SAYISI / ORDINAL				
	1	2	3	4	5
500	\$7,44	\$11,63	\$16,28	\$20,47	\$25,12
625	\$8,84	\$13,95	\$19,53	\$24,65	\$29,77
750	\$10,23	\$16,28	\$22,33	\$28,84	\$34,88
875	\$13,02	\$20,93	\$28,84	\$36,28	\$40,00
1000	\$14,88	\$23,26	\$31,63	\$40,93	\$49,30
1500	\$20,93	\$34,42	\$47,44	\$60,47	\$72,56
2000	\$27,91	\$45,58	\$63,26	\$80,93	\$97,67

HM-EMS EMİCİ SLİNDİRİK KANAL MENFEZİ
SINGLE-ROW RADIAL GRILLE WITH NO DAMPER



L/H	10	15	20	25	30	35	40	45	50	55	60
10	\$7,44										
15	\$7,91	\$9,30									
20	\$8,37	\$9,77	\$11,63								
25	\$8,84	\$10,23	\$12,56	\$14,88							
30	\$9,30	\$11,16	\$13,95	\$16,74	\$18,60						
35	\$9,77	\$12,09	\$14,88	\$17,67	\$20,47	\$23,26					
40	\$10,70	\$13,49	\$16,28	\$19,53	\$22,33	\$25,58	\$28,84				
45	\$11,63	\$14,88	\$18,14	\$21,40	\$24,65	\$28,37	\$31,63	\$34,88			
50	\$12,56	\$16,28	\$20,00	\$23,26	\$26,98	\$30,70	\$34,42	\$38,14	\$41,86		
55	\$13,49	\$17,67	\$21,40	\$25,58	\$29,30	\$33,49	\$37,21	\$41,40	\$45,58	\$49,30	
60	\$14,42	\$19,07	\$23,26	\$27,44	\$31,63	\$36,28	\$40,47	\$44,65	\$48,84	\$53,49	\$57,67
70	\$16,74	\$21,40	\$26,51	\$31,63	\$36,28	\$40,93	\$46,05	\$51,16	\$55,91	\$60,93	\$66,05
80	\$18,60	\$24,19	\$29,77	\$35,35	\$40,93	\$46,51	\$52,09	\$57,67	\$63,26	\$68,84	\$74,42
90	\$20,93	\$26,98	\$33,02	\$39,07	\$45,58	\$51,63	\$57,67	\$64,19	\$70,23	\$76,28	\$82,33
100	\$22,79	\$29,77	\$36,28	\$43,26	\$50,23	\$56,74	\$63,72	\$70,23	\$77,21	\$84,19	\$90,70

HM-EMDS

EMİCİ SİLİNDİRİK KANAL MENFEZİ (DAMPERLİ)

SINGLE-ROW RADIAL GRILLE WITH DAMPER



L/H	10	15	20	25	30	35	40	45	50	55	60
10	\$10,23										
15	\$11,16	\$13,95									
20	\$11,63	\$15,35	\$18,60								
25	\$12,56	\$16,74	\$20,47	\$24,19							
30	\$13,49	\$17,67	\$22,33	\$26,51	\$30,70						
35	\$14,42	\$19,07	\$23,72	\$27,91	\$33,02	\$37,67					
40	\$16,28	\$21,40	\$26,51	\$31,63	\$37,21	\$31,16	\$47,44				
45	\$17,67	\$23,72	\$29,77	\$35,35	\$40,93	\$46,98	\$53,02	\$58,60			
50	\$19,53	\$26,05	\$32,56	\$38,60	\$45,12	\$51,16	\$57,67	\$64,19	\$70,70		
55	\$21,40	\$28,37	\$35,35	\$41,86	\$48,84	\$55,81	\$62,79	\$69,77	\$76,74	\$83,72	
60	\$23,26	\$30,70	\$38,14	\$45,58	\$53,02	\$60,47	\$67,91	\$75,35	\$83,26	\$90,70	\$97,67
70	\$26,05	\$34,88	\$43,72	\$52,09	\$60,93	\$69,77	\$78,14	\$86,98	\$95,81	\$104,19	\$112,56
80	\$29,77	\$39,53	\$49,30	\$59,07	\$68,84	\$78,60	\$88,37	\$98,14	\$107,91	\$117,67	\$127,44
90	\$33,02	\$44,19	\$54,88	\$66,05	\$76,74	\$87,91	\$98,60	\$109,77	\$120,47	\$131,63	\$142,33
100	\$36,28	\$48,37	\$60,47	\$72,56	\$84,65	\$96,74	\$108,84	\$120,93	\$133,02	\$145,12	\$157,21

HM-ÜMS

ÜFLEYİCİ SİLİNDİRİK KANAL MENFEZİ DAMPERSİZ

DOUBLE-ROW RADIAL GRILLE WITH NO DAMPER



L/H	10	15	20	25	30	35	40	45	50	55	60
10	\$10,23										
15	\$11,63	\$15,35									
20	\$13,02	\$17,21	\$21,40								
25	\$13,95	\$18,14	\$23,26	\$26,98							
30	\$14,42	\$19,07	\$23,72	\$28,84	\$32,56						
35	\$15,35	\$20,47	\$25,58	\$30,23	\$34,88	\$39,07					
40	\$16,28	\$21,86	\$27,44	\$33,02	\$38,60	\$44,19	\$49,30				
45	\$18,14	\$24,19	\$30,23	\$36,74	\$42,79	\$48,84	\$54,88	\$61,40			
50	\$20,00	\$26,51	\$33,49	\$40,00	\$46,98	\$53,95	\$60,47	\$67,44	\$74,42		
55	\$21,40	\$28,84	\$36,28	\$43,72	\$51,16	\$58,60	\$66,05	\$73,49	\$80,93	\$88,37	
60	\$23,26	\$31,63	\$39,53	\$47,44	\$55,81	\$63,72	\$71,63	\$79,53	\$87,44	\$95,81	\$103,72
70	\$26,98	\$36,28	\$45,58	\$54,88	\$64,19	\$73,49	\$82,79	\$92,09	\$101,40	\$108,84	\$120,00
80	\$30,23	\$40,93	\$51,63	\$62,33	\$72,56	\$83,26	\$93,95	\$104,19	\$114,88	\$125,58	\$135,81
90	\$33,95	\$45,58	\$57,67	\$69,30	\$81,40	\$93,02	\$104,65	\$116,28	\$128,37	\$140,00	\$151,63
100	\$37,67	\$50,70	\$63,72	\$76,74	\$89,77	\$102,33	\$115,81	\$128,84	\$141,86	\$154,88	\$168,37

HM-ÜMDS ÜFLEYİCİ SİLİNDİRİK KANAL MENFEZİ
DOUBLE-ROW RADIAL GRILLE WITH DAMPER



L/H	10	15	20	25	30	35	40	45	50	55	60
10	\$14,88										
15	\$15,81	\$19,53									
20	\$16,74	\$21,40	\$26,51								
25	\$18,60	\$24,19	\$29,77	\$31,63							
30	\$20,00	\$26,51	\$32,56	\$37,21	\$43,26						
35	\$22,79	\$29,77	\$35,81	\$42,79	\$49,30	\$56,28					
40	\$25,58	\$33,49	\$40,93	\$48,37	\$56,28	\$63,72	\$71,63				
45	\$28,37	\$37,21	\$45,58	\$53,95	\$62,79	\$71,16	\$79,53	\$88,37			
50	\$31,16	\$40,93	\$50,23	\$59,53	\$69,30	\$78,60	\$87,91	\$97,21	\$106,98		
55	\$34,42	\$44,65	\$54,88	\$65,12	\$75,35	\$86,05	\$96,28	\$106,51	\$116,74	\$127,44	
60	\$37,21	\$48,37	\$59,53	\$70,70	\$81,86	\$93,02	\$104,19	\$115,81	\$126,98	\$138,14	\$149,30
70	\$43,26	\$55,81	\$69,30	\$81,86	\$94,88	\$107,91	\$120,93	\$134,42	\$146,98	\$160,00	\$173,02
80	\$48,84	\$63,72	\$78,60	\$93,02	\$107,91	\$122,79	\$137,67	\$152,09	\$166,98	\$181,86	\$196,28
90	\$54,88	\$71,16	\$87,91	\$104,19	\$120,93	\$137,21	\$153,95	\$170,70	\$186,98	\$203,72	\$220,00
100	\$60,47	\$79,07	\$97,21	\$115,35	\$133,77	\$152,09	\$170,70	\$188,84	\$206,98	\$225,58	\$243,72

HM-YAN YUVARLAK ANEMOSTAT
DIFFUSER WITH A CIRCULAR CROSS SECTION (POUND ANEMOSTAD)



EBAT - DIMENSIONS - Ø-mm	FİYAT / PRICE
400	\$31,63
350	\$26,05
300	\$20,93
250	\$17,21
200	\$12,56

HM-GAN GEMİCİ ANEMOSTAT
DISC VALVE (MARINER ANEMOSTAT)



EBAT - DIMENSIONS - Ø-mm	FİYAT / PRICE
100	\$3,49
125	\$4,26
150	\$5,03
200	\$7,75

HM-SD SWIRL DİFÜZÖR DAMPERSİZ

SWIRL DIFFUSER WITH NO DAMPER



L/H	10	15	20	25	30	35	40	45	50	55	60
10	\$4,29	\$4,93	\$5,29	\$5,72	\$6,07	\$6,43	\$6,79	\$7,14	\$7,86	\$8,57	\$8,93
15	\$4,93	\$5,00	\$5,72	\$6,07	\$6,79	\$7,14	\$7,50	\$7,86	\$8,57	\$8,93	\$9,65
20	\$5,29	\$5,72	\$6,43	\$6,79	\$7,50	\$7,86	\$8,57	\$9,29	\$9,65	\$10,00	\$10,72
25	\$5,72	\$6,07	\$6,72	\$7,50	\$8,21	\$8,57	\$9,65	\$10,00	\$10,72	\$11,43	\$12,14
30	\$6,07	\$6,79	\$7,50	\$8,21	\$8,57	\$9,65	\$10,36	\$11,07	\$11,79	\$12,50	\$13,57
35	\$6,43	\$7,14	\$7,86	\$8,57	\$9,65	\$10,36	\$11,07	\$12,14	\$12,86	\$13,57	\$14,65
40	\$6,79	\$7,50	\$8,57	\$9,65	\$10,36	\$11,07	\$12,14	\$12,86	\$13,93	\$15,00	\$16,43
45	\$7,14	\$7,86	\$9,29	\$10,00	\$11,07	\$12,14	\$12,86	\$14,29	\$15,00	\$16,43	\$17,14
50	\$7,86	\$8,57	\$9,65	\$10,72	\$11,79	\$12,86	\$13,93	\$15,00	\$16,43	\$17,50	\$18,58
55	\$8,57	\$8,93	\$10,00	\$11,43	\$12,50	\$13,57	\$15,00	\$16,43	\$17,50	\$18,93	\$20,00
60	\$8,93	\$9,65	\$10,72	\$12,14	\$13,57	\$14,65	\$16,43	\$17,14	\$18,58	\$20,00	\$21,43

HM-SDP SWIRL DİFÜZÖR PLASTİK KANATLI

SWIRL DIFFUSER (WITH PLASTIC DAMPER)



L/H	10	15	20	25	30	35	40	45	50	55	60
10	\$8,84	\$9,77	\$10,70	\$11,63	\$12,56	\$13,02	\$13,95	\$14,42	\$15,81	\$17,21	\$18,14
15	\$10,23	\$10,23	\$11,63	\$12,56	\$13,49	\$14,42	\$15,35	\$15,81	\$17,21	\$18,14	\$19,53
20	\$10,70	\$11,63	\$13,02	\$13,95	\$15,35	\$15,81	\$17,21	\$18,60	\$19,53	\$20,00	\$21,40
25	\$11,63	\$12,56	\$13,49	\$15,35	\$16,74	\$17,21	\$19,53	\$20,00	\$21,40	\$23,26	\$24,19
30	\$12,09	\$13,95	\$15,35	\$16,74	\$17,21	\$19,53	\$20,93	\$22,33	\$23,72	\$25,12	\$26,98
35	\$13,02	\$14,42	\$15,81	\$17,21	\$19,53	\$20,93	\$22,33	\$24,19	\$26,05	\$27,44	\$29,30
40	\$13,49	\$15,35	\$17,21	\$19,53	\$20,93	\$22,33	\$24,65	\$26,05	\$27,91	\$30,23	\$33,02
45	\$14,42	\$15,81	\$18,60	\$20,47	\$22,33	\$24,65	\$26,05	\$28,84	\$30,23	\$33,02	\$34,42
50	\$15,81	\$17,21	\$19,53	\$21,40	\$23,72	\$26,05	\$27,91	\$30,23	\$33,02	\$35,35	\$37,21
55	\$17,21	\$18,14	\$20,00	\$22,79	\$25,12	\$27,44	\$30,23	\$33,02	\$35,35	\$38,14	\$40,00
60	\$18,14	\$19,53	\$21,40	\$24,19	\$27,44	\$29,30	\$33,02	\$34,42	\$37,21	\$40,00	\$42,79

HM-ÇYM ÇOK YÖNLÜ MENFEZ

MULTI DIRECTIONAL GRILLE (MULTI DIRECTIONAL DIFFUSER)



EBAT - DIMENSIONS - Ø-mm

FİYAT / PRICE

425 x 425

\$35,35

595 x 595

\$51,16

775 x 775

\$61,40

1050 x 1050

\$83,72

HM-MK MÜDAHELE KAPAĞI
RESPONSE COVER



L/H	10	15	20	25	30	35	40	45	50	55	60
10	\$6,98										
15	\$7,44	\$7,91									
20	\$7,91	\$8,84	\$9,30								
25	\$8,37	\$9,30	\$10,23	\$10,70							
30	\$8,84	\$9,77	\$10,70	\$11,63	\$12,56						
35	\$9,77	\$10,70	\$11,63	\$12,56	\$13,49	\$14,42					
40	\$10,23	\$11,16	\$12,09	\$13,02	\$13,95	\$15,35	\$16,28				
45	\$10,70	\$11,63	\$13,02	\$13,95	\$14,88	\$16,28	\$17,21	\$18,14			
50	\$11,16	\$12,56	\$13,49	\$14,88	\$15,81	\$17,21	\$18,14	\$19,07	\$20,47		
55	\$11,63	\$13,02	\$14,42	\$15,35	\$16,74	\$18,14	\$19,07	\$20,47	\$21,40	\$22,79	
60	\$12,56	\$13,49	\$14,88	\$16,28	\$17,67	\$18,60	\$20,00	\$21,40	\$22,79	\$24,19	\$27,91

HM-KTM KAPI TRANSFER MENFEZİ
KTM DOOR TRANSFER GRILLE



L/H	10	15	20	25	30	35	40	45	50	55	60
10	\$4,65										
15	\$6,05	\$8,37									
20	\$7,91	\$10,23	\$13,02								
25	\$9,30	\$12,09	\$15,35	\$18,60							
30	\$10,70	\$14,42	\$18,14	\$21,86	\$25,58						
35	\$12,09	\$16,28	\$20,93	\$25,12	\$29,30	\$33,49					
40	\$13,49	\$18,60	\$23,26	\$27,91	\$33,02	\$37,67	\$42,79				
45	\$15,35	\$20,47	\$26,05	\$31,16	\$36,74	\$41,86	\$47,44	\$53,02			
50	\$16,74	\$22,33	\$28,37	\$34,42	\$40,47	\$46,51	\$52,09	\$58,14	\$64,19		
55	\$18,14	\$24,19	\$31,16	\$37,67	\$44,19	\$50,23	\$57,21	\$63,26	\$69,77	76,74	
60	\$19,53	\$26,51	\$33,49	\$40,93	\$47,91	\$54,88	\$61,86	\$68,84	\$75,81v	82,79	90,23

HM-LTM

LİF TUTUCU MENFEZ

PARTICULATE FILTER GRILLE

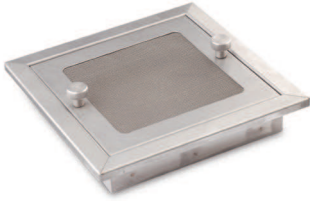

L/H	10	15	20	25	30	35	40	45	50	55	60
10	\$40,93	\$46,51	\$49,12	\$52,09	\$54,70	\$57,30	\$60,28	\$62,88	\$65,49	\$68,47	\$71,07
15	\$46,51	\$49,12	\$52,09	\$54,70	\$57,30	\$60,28	\$62,88	\$65,49	\$68,47	\$71,07	\$73,67
20	\$49,12	\$52,09	\$54,70	\$57,30	\$60,28	\$62,88	\$65,49	\$68,47	\$71,07	\$73,67	\$76,65
25	\$52,09	\$54,70	\$57,30	\$60,28	\$62,88	\$65,49	\$68,47	\$71,07	\$73,67	\$76,65	\$79,26
30	\$54,70	\$57,30	\$60,28	\$62,88	\$65,49	\$68,47	\$71,07	\$73,67	\$76,65	\$79,26	\$81,86
35	\$57,30	\$60,28	\$62,88	\$65,49	\$68,47	\$71,07	\$73,67	\$76,65	\$79,26	\$81,86	\$84,84
40	\$60,28	\$62,88	\$65,49	\$68,47	\$71,07	\$73,67	\$76,65	\$79,26	\$81,86	\$84,84	\$87,44
45	\$62,88	\$65,49	\$68,47	\$71,07	\$73,67	\$76,65	\$79,26	\$81,86	\$84,84	\$87,44	\$90,05
50	\$65,49	\$68,47	\$71,07	\$73,67	\$76,65	\$79,26	\$81,86	\$84,84	\$87,44	\$90,05	\$93,02
55	\$68,47	\$71,07	\$73,67	\$76,65	\$79,26	\$81,86	\$84,84	\$87,44	\$90,05	\$93,02	\$95,63
60	\$71,07	\$73,67	\$76,65	\$79,26	\$81,86	\$84,84	\$87,44	\$90,05	\$93,02	\$95,63	\$98,23

HM-JN

JET NOZUL

JN JET NOZZLE



EBAT - DIMENSIONS - Ø-mm

FİYAT / PRICE

150	\$42,00
200	\$52,00
225	\$63,00
300	\$81,00
400	\$126,00

HM-HK

HEPA KUTUSU

HEPA BOX

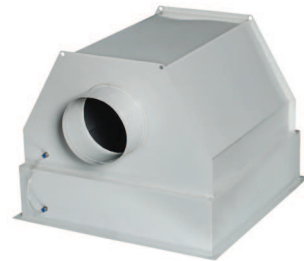

ÜRÜN KODU	HEPA KUTUSU	HEPA FİLTRE	SWIRL DİFÜZÖR (dampersiz)	SWIRL DİFÜZÖR (damperli)
HM - HK 305x305x78	\$136,00	\$71,00	\$9,00	\$18,00
HM - HK 457x457x78	\$145,00	\$131,00	\$15,00	\$29,00
HM - HK 535x535x78	\$171,00	\$151,00	\$18,00	\$34,00
HM - HK 575x575x78	\$184,00	\$156,00	\$20,00	\$39,00
HM - HK 610x610x78	\$195,00	\$161,00	\$22,00	\$43,00

HM-YD YANGIN DAMPERİ
FIRE DAMPER

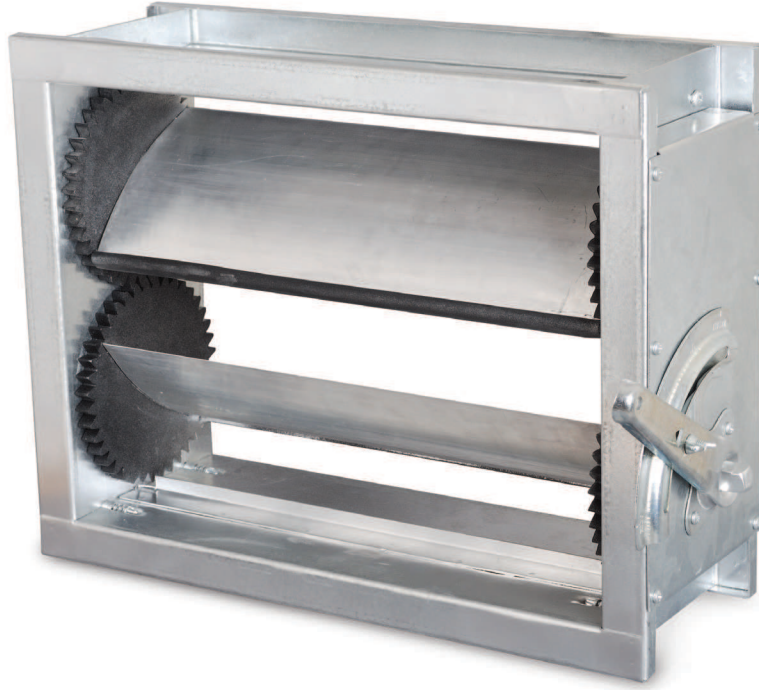

L/H	15	20	25	30	35	40	45	50	55	60	65	70	75	80	85	90	95	100	
15	\$31,16																		
20	\$35,35	\$37,21																	
25	\$37,21	\$39,07	\$40,93																
30	\$38,60	\$40,93	\$42,79	\$45,12															
35	\$40,47	\$42,79	\$44,65	\$46,98	\$49,30														
40	\$41,86	\$44,19	\$46,51	\$49,30	\$51,16	\$53,95													
45	\$43,72	\$46,05	\$48,37	\$51,16	\$53,49	\$56,28	\$58,60												
50	\$45,12	\$47,91	\$50,23	\$53,49	\$55,81	\$58,60	\$61,40	\$63,72											
55	\$46,98	\$49,77	\$52,09	\$55,35	\$58,14	\$60,47	\$63,72	\$66,51	\$69,30										
60	\$48,37	\$51,63	\$54,42	\$57,21	\$60,47	\$63,26	\$66,05	\$68,84	\$72,09	\$74,88									
65	\$50,23	\$53,49	\$56,28	\$59,53	\$62,33	\$65,58	\$68,84	\$71,63	\$74,88	\$78,14	\$80,93								
70	\$51,63	\$54,88	\$58,14	\$61,40	\$64,65	\$67,91	\$71,16	\$74,42	\$77,67	\$80,93	\$84,19	\$87,44							
75	\$53,49	\$56,74	\$60,47	\$63,72	\$66,98	\$70,23	\$73,49	\$77,21	\$80,47	\$83,72	\$86,98	\$90,70	\$93,95						
80	\$54,88	\$58,60	\$62,33	\$65,58	\$69,30	\$72,56	\$76,28	\$79,53	\$83,26	\$86,51	\$90,23	\$93,95	\$97,21	\$100,47					
85	\$56,74	\$60,47	\$64,19	\$67,91	\$71,63	\$74,88	\$78,60	\$82,33	\$86,05	\$89,77	\$93,02	\$96,74	\$100,47	\$104,19	\$107,91				
90	\$58,60	\$62,33	\$66,05	\$69,77	\$73,49	\$77,21	\$81,40	\$85,12	\$88,84	\$92,56	\$96,28	\$100,00	\$104,19	\$107,91	\$111,63	\$115,35			
95	\$60,00	\$64,19	\$67,91	\$71,63	\$75,81	\$79,53	\$83,72	\$87,44	\$91,63	\$95,35	\$99,53	\$103,26	\$107,44	\$111,16	\$115,35	\$119,07	\$122,79		
100	\$61,40	\$65,58	\$69,77	\$73,95	\$78,14	\$82,33	\$86,05	\$90,23	\$94,42	\$98,60	\$102,33	\$106,51	\$110,70	\$114,88	\$119,07	\$122,79	\$126,98	\$131,16	

HM-HD HAVA DAMPERİ
AIR DAMPER

L/H	15	20	25	30	35	40	45	50	55	60	65	70	75	80	85	90	95	100
15	\$16,74																	
20	\$17,67	\$20,47																
25	\$18,60	\$21,86	\$25,12															
30	\$20,00	\$23,26	\$26,51	\$29,77														
35	\$20,93	\$24,19	\$27,91	\$31,16	\$34,88													
40	\$21,86	\$25,58	\$29,30	\$33,02	\$36,74	\$40,00												
45	\$23,26	\$26,98	\$30,70	\$34,42	\$38,14	\$42,33	\$46,05											
50	\$24,19	\$27,91	\$32,09	\$36,28	\$40,00	\$44,19	\$48,37	\$52,09										
55	\$25,12	\$29,30	\$33,49	\$37,67	\$41,86	\$46,05	\$50,23	\$54,88	\$58,60									
60	\$26,05	\$30,70	\$34,88	\$39,53	\$43,72	\$48,37	\$52,56	\$57,21	\$61,40	\$66,05								
65	\$26,98	\$31,63	\$36,28	\$40,93	\$45,58	\$50,23	\$54,88	\$59,53	\$64,19	\$68,84	\$73,49							
70	\$28,37	\$33,02	\$38,14	\$42,79	\$47,44	\$52,09	\$57,21	\$61,86	\$66,51	\$71,63	\$76,28	\$80,93						
75	\$29,30	\$34,42	\$39,07	\$44,19	\$49,30	\$54,42	\$59,53	\$64,19	\$69,30	\$74,42	\$79,07	\$84,19	\$89,30					
80	\$30,23	\$35,81	\$40,93	\$46,05	\$51,16	\$56,28	\$61,40	\$66,51	\$71,63	\$77,21	\$82,33	\$87,44	\$92,56	\$97,67				
85	\$31,63	\$36,74	\$42,33	\$47,44	\$53,02	\$58,60	\$63,72	\$68,84	\$74,42	\$80,00	\$85,12	\$90,70	\$95,81	\$101,40	\$106,98			
90	\$32,56	\$38,14	\$43,72	\$49,30	\$54,88	\$60,47	\$66,05	\$71,63	\$77,21	\$82,79	\$88,37	\$93,95	\$99,53	\$105,12	\$110,70	\$116,28		
95	\$33,49	\$39,53	\$45,12	\$51,16	\$56,74	\$62,33	\$67,91	\$73,95	\$79,53	\$85,58	\$91,16	\$96,74	\$102,33	\$108,37	\$114,42	\$120,00	\$129,77	
100	\$34,42	\$40,47	\$46,51	\$52,56	\$58,60	\$64,19	\$70,23	\$76,28	\$82,33	\$88,37	\$93,95	\$100,00	\$106,05	\$112,09	\$118,14	\$124,19	\$129,77	\$135,81

M GALVANİZ KAPLI CİVATALAR
GALVANIZED BOLTS



KOD	BİRİM	FİYAT
CODE	UNIT	PRICE
M8x20 CİVATA	ADET / PIECES	\$ 0,0348
M8x25 CİVATA	ADET / PIECES	\$ 0,0387
M8x30 CİVATA	ADET / PIECES	\$ 0,0736
M10x20 CİVATA	ADET / PIECES	\$ 0,0852
M10x25 CİVATA	ADET / PIECES	\$ 0,1085
M10x30 CİVATA	ADET / PIECES	\$ 0,1162
M12x25 CİVATA	ADET / PIECES	\$ 0,1550
M12x30 CİVATA	ADET / PIECES	\$ 0,1937

M GALVANİZ KAPLI SOMUNLAR
GALVANIZED NUTS



KOD	BİRİM	FİYAT
CODE	UNIT	PRICE
M6 SOMUN	ADET / PIECES	\$ 0,0232
M8 SOMUN	ADET / PIECES	\$ 0,0271
M10 SOMUN	ADET / PIECES	\$ 0,0503
M12 SOMUN	ADET / PIECES	\$ 0,0775

YSB KOLAY VİDALAR
SCREW



KOD	BİRİM	FİYAT
CODE	UNIT	PRICE
3,9x13 YSB VİDA	ADET / PIECES	\$ 0,0093
3,9x16 YSB VİDA	ADET / PIECES	\$ 0,0100
3,9x19 YSB VİDA	ADET / PIECES	\$ 0,0147

AFB ALÜMİNYUM FOLYO BANTLAR
ALUMINUM FOİL TAPE



KOD	BİRİM	FİYAT
CODE	UNIT	PRICE
5 cm x 30 mt	ADET / PIECES	\$ 3,1000
5 cm x 40 mt	ADET / PIECES	\$ 3,4883
7,5 cm x 30 mt	ADET / PIECES	\$ 3,8759
7,5 cm X 40 mt	ADET / PIECES	\$ 4,6511
10 cm x 30 mt	ADET / PIECES	\$ 5,8139

HM-HKF HAVA KANAL FLANŞ
FLANGE PROFILES

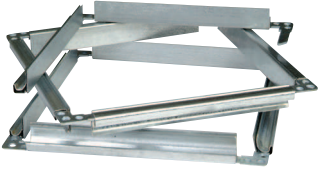

HM-HKFK HAVA KANAL FLANŞ KÖŞE ELEMANI
KORNER ELEMENTS



HM-HKFC HAVA KANAL FLANŞ CONTASI
NEOPRENE GASKET



HM-FLK FLANŞ KLEMENSİ
DUCT CONNECTION CLAMPS



HM-SLK SİLİKONLAR
SILICON



KOD	BİRİM	FİYAT
CODE	UNIT	PRICE
HKF - 20 FLANŞ PROFİLİ 20 mm	Mt, متر	\$ 0,775
HKF - 25 FLANŞ PROFİLİ 25 mm	Mt, متر	\$ 0,851
HKF - 30 FLANŞ PROFİLİ 30mm	Mt, متر	\$ 1,123

KOD	BİRİM	FİYAT
CODE	UNIT	PRICE
HKFK-20 20 LİK KÖŞE ELEMANI	ADET / PIECES / قطع	\$ 0,093
HKFK-25 25 LİK KÖŞE ELEMANI	ADET / PIECES / قطع	\$ 0,096
HKFK-30 30 LUK KÖŞE ELEMANI	ADET / PIECES / قطع	\$ 0,240

KOD	BİRİM	FİYAT
CODE	UNIT	PRICE
5x13 mm EVA YAPIŞKANLI ŞERİT	Mt,	\$ 0,085
5x15 mm EVA YAPIŞKANLI ŞERİT	Mt,	\$ 0,093
5x20 mm EVA YAPIŞKANLI ŞERİT	Mt,	\$ 0,116

KOD	BİRİM	FİYAT
CODE	UNIT	PRICE
HKFG G-KLİPS VİDASIZ / BOLTLESS	ADET / PIECES / قطع	\$ 0,085
HKFG M8X20 VİDALI / BOLTED	ADET / PIECES / قطع	\$ 0,104

KOD	BİRİM	FİYAT
CODE	UNIT	PRICE
280 ML SİLİKON ŞEFFAF / TRANSPARENT	ADET / PIECES / قطع	\$ 3,100
310 ML SİLİKON ŞEFFAF / TRANSPARENT	ADET / PIECES / قطع	\$ 3,875
500 GR MASTİK GRİ / GRAY COLOR	ADET / PIECES / قطع	\$ 1,162
500 GR MASTİK BEYAZ / WHITE	ADET / PIECES / قطع	\$ 1,279
SİLİKONTABANCAZI / PISTOLS FOR SILICONE	ADET / PIECES / قطع	\$ 7,751

HM-HMZ-L PERFORE (L) ASKI PROFİLLERİ
L-DUCT CONSOLE



KOD	BİRİM	FİYAT
CODE	UNIT	PRICE
HMZ-L 30x30x2 MM (2 METRE)	ADET / PIECES	\$ 4,2
HMZ-L 30x30x2,5 MM (2 METRE)	ADET / PIECES	\$ 4,883
HMZ-L 40x40x3 MM (2 METRE)	ADET / PIECES	\$ 7,364
HMZ-L 50x50x3 MM (2 METRE)	ADET / PIECES	\$ 9,689

HM-HMZ-U PERFORE (U) ASKI PROFİLLERİ
U-DUCT CONSOLE



KOD	BİRİM	FİYAT
CODE	UNIT	PRICE
HMZ-U 30x30x30x2,5 MM (2 METRE)	ADET / PIECES	\$ 7,596
HMZ-U 40x40x40x3 MM (2 METRE)	ADET / PIECES	\$ 10,077
HMZ-U 50x50x50x3 MM (2 METRE)	ADET / PIECES	\$ 13,178

HM-GJG GİJON GALVANİZLİ
THREADED ROD



KOD	BİRİM	FİYAT
CODE	UNIT	PRICE
M 6 GİJON (GALVANİZLİ) 2 MT	ADET / PIECES	\$ 1,355
M 8 GİJON (GALVANİZLİ) 2 MT	ADET / PIECES	\$ 1,395
M 10 GİJON (GALVANİZLİ) 2 MT	ADET / PIECES	\$ 4,651
M 12 GİJON (GALVANİZLİ) 2 MT	ADET / PIECES	\$ 8,527

HM-ÇD ÇELİK DÜBELLER
STEEL DOWELS



KOD	BİRİM	FİYAT
CODE	UNIT	PRICE
M8 ÇELİK ÇEKME DÜBEL / M8	ADET / PIECES	\$ 0,147
M10 ÇELİK ÇEKME DÜBEL / M10	ADET / PIECES	\$ 0,302
M12 ÇELİK ÇEKME DÜBEL / M12	ADET / PIECES	\$ 0,387

PLK PLASTİK KELEPÇELER
PLASTIC CLAMP



KOD	BİRİM	FİYAT
CODE	UNIT	PRICE
43 cm x 7,6 mm	ADET / PIECES	\$ 0,108
53 cm x 7,6 mm	ADET / PIECES	\$ 0,17
78 cm x 9 mm	ADET / PIECES	\$ 0,279
92 cm x 9 mm	ADET / PIECES	\$ 0,434
122 cm x 9 mm	ADET / PIECES	\$ 0,736

HM - KBS

KANAL TİPİ SİĞINAK SANTRALİ

CHANNEL POWER TYPE SHELTER

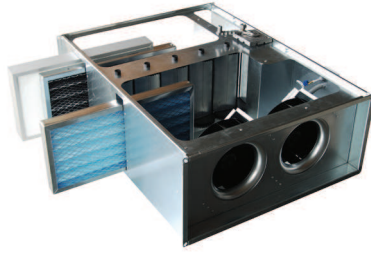

Kanal tipi sığınak santralleri, tavana monte edilecek şekilde tasarlanmıştır. Santral gövdesi 1 mm kalınlığında galvanizli sacdan imal edilmektedir. Üfleme fanı dıştan rotorlu motor kullanılarak, fan galvanizli sacdan imal edilmektedir. Ayrıca fan statik ve dinamik bakımdan dengelemiştir. Santral içerisinde ön filtre olarak G4 veya F7 kaset filtre, tehlikeli zamanında kullanılması için aktif karbon filtre ve radyoaktif hepa filtre bulunmaktadır. Opsiyonel olarak kurşun seperatör ilave edilebilir ayrıca iç cidarlar kurşun levha ile kaplanabilir.

Sistemin çalışması; Fanın devreye girmesi ile başlar, normal zamanda filtre damperi kapalı konumda, by pass damperi açık konumda olduğu için dışarıdan emilen taze hava kaset filtreden geçerek içeri basılır. Tehlikeli zamanda ise by pass damperi kapalı, filtre damperi açık konumdadır. Emilen taze hava kaset filtre, aktif karbon filtre ve hepa filtreden geçerek içeri basılır.

Ayarlancak hava damperi tek bir kol vasıtası ile yapılır. Kol çevrildiğinde by pass damperi açılır, tehlike damperi kapanır. Kol ters çevrildiğinde ise bu işlemin tam tersi yapılmış olur.

"KENDİNDEN BYPASS ÜNİTELİ SİĞINAK SANTRALİ FİYAT LİSTESİ"

MODEL	"HAVA DEBİSİ m ³ /h"	EBAT			FİYAT
		EN	BOY	YÜK.	
HM-KBS 30	300	610	1400	310	---
HM-KBS 40	400	610	1400	310	---
HM-KBS 50	500	610	1400	310	---
HM-KBS 60	600	610	1400	310	---
HM-KBS 70	700	610	1400	310	---
HM-KBS 80	800	610	1400	310	---
HM-KBS 90	900	610	1400	310	---
HM-KBS 100	1000	610	1400	310	---
HM-KBS 120	1200	610	1400	310	---
HM-KBS 140	1400	610	1400	310	---
HM-KBS 150	1500	610	1400	310	---
HM-KBS 170	1700	610	1400	310	---
HM-KBS 200	2000	610	1400	310	---
HM-KBS 280	2800	800	1600	610	---
HM-KBS 300	3000	850	1600	610	---
HM-KBS 350	3500	850	1600	610	---
HM-KBS 400	4000	850	1600	610	---

NOT: BU ÜRÜN İÇİN SATIŞ DESTEK BİRİMİNDEN FİYAT ALINIZ

TEHLİKE ZAMANINDA KULLANIM

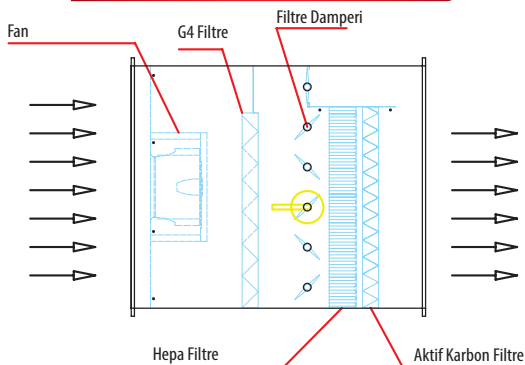

NORMAL ZAMANDA KULLANIM

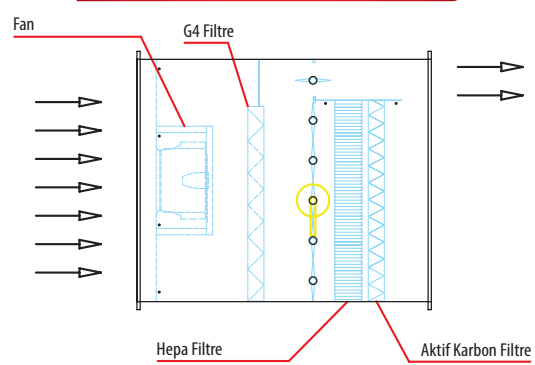

ÇİFT FONKSİYONLU SİĞİNAK SANTRALİ
PLANT FUNCTIONAL DOUBLE SHELTER

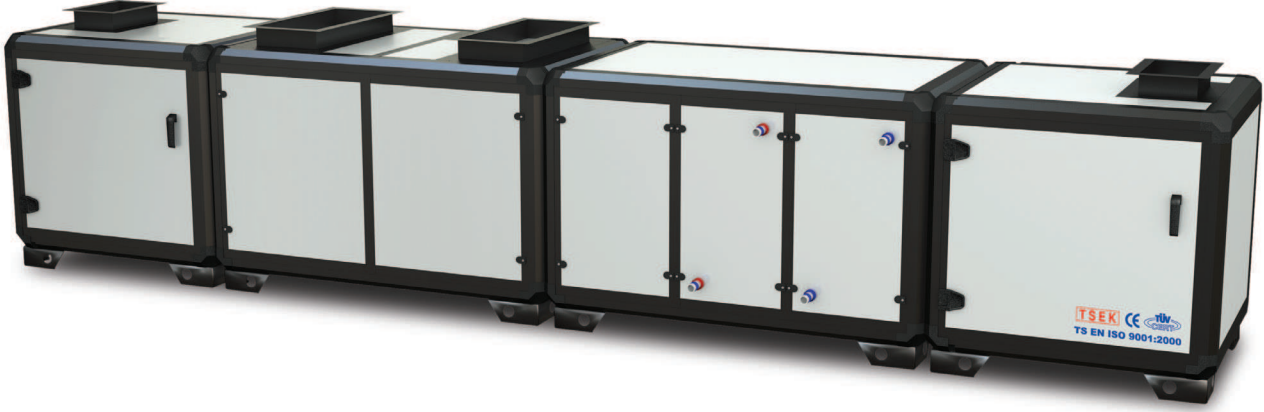

Santral kasası alüminyum profillerden gövdesi ise üçten 0,8mm galvanizli sac ile kaplı,dıştan ise 0,8 mm boyalı sacdan kaplı olarak imal edilir.Gövde panelleri 25 mm kalınlığında poliüretan dolguludur. Üfleme fanı çift emişli,yüksek basınçlı ve kayış kasnaklı tiptedir .Elektrik motoru isteğe bağlı monofaze veya trifaze olarak kullanılabilir.

Santral içerisinde ön filtre olarak G4 veya F7 kaset filtre, tehlikeli zamanda kullanılması için ise, aktif karbon filtre ve radyoaktif hepa filtre bulunmaktadır. Opsiyonel olarak kurşun seperatör ilave edilebilir ayrıca iç cidarlar kurşun levha ile kaplanabilir.

Sistemin çalışması; Fanın devreye girmesi ile başlar, normal zamanda filtre damperi kapalı konumda, normal zaman damperi açık konumda olduğu için dışarıdan emilen taze hava kaset filtreden geçerek içeri basılır. Tehlike zamanında ise, normal zaman damperi kapalı, filtre damperi açık konumda olmalıdır. Emilen taze hava aktif karbon filtre, hepa filtre ve kaset filtreden geçerek içeri basılır.

Ayrlanacak hava damperi iki kol vasıtası ile yapılır. Tehlike zamanında, tehlike damper kolu açık konuma getirilir, normal zaman damperi kapalı konumda tutulur. Normal zamanda ise, normal zaman damperi açık konumda, tehlike damperi kapalı konumda tutulmalıdır.

%100 TAZE HAVALI SİĞİNAK SANTRALİ
100% FRESH AIR STATION SHELTER



Santral kasası alüminyum profillerden gövdesi ise üçten 0,8mm galvanizli sac ile kaplı,dıştan ise 0,8 mm boyalı sacdan kaplı olarak imal edilir.Gövde panelleri 25 mm kalınlığında poliüretan dolguludur. Üfleme fanı çift emişli,yüksek basınçlı ve kayış kasnaklı tiptedir .Elektrik motoru isteğe bağlı monofaze veya trifaze olarak kullanılabilir.

Santral içerisinde ön filtre olarak G4 veya F7 kaset filtre, tehlikeli zamanda kullanılması için ise, aktif karbon filtre ve radyoaktif hepa filtre bulunmaktadır. Opsiyonel olarak kurşun seperatör ilave edilebilir ayrıca iç cidarlar kurşun levha ile kaplanabilir.

Sistemin çalışması; Fanın devreye girmesi ile başlar, normal zamanda filtre damperi kapalı konumda, normal zaman damperi açık konumda olduğu için dışarıdan emilen taze hava kaset filtreden geçerek içeri basılır. Tehlike zamanında ise, normal zaman damperi kapalı, filtre damperi açık konumda olmalıdır. Emilen taze hava aktif karbon filtre, hepa filtre ve kaset filtreden geçerek içeri basılır.

Not: Tüm santrallerde ki, aktif karbon filtre ve radyo aktif hepa filitreler kendi ambalajları içerisinde monte edilmektedir. Ambalajlar tehlike zamanında çıkartılarak kullanılmalıdır. Aksi takdirde filtre ömrü 6 aydır.

ÇİFT FONKSİYONLU HÜCRELİ TİP STANDART SİĞINAK SANTRALİ

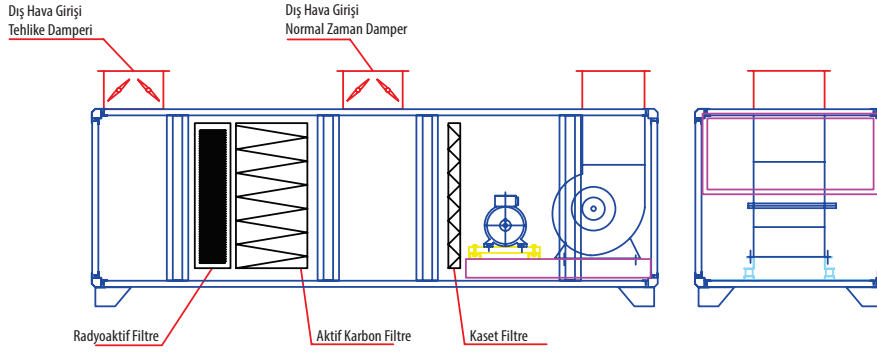

Çalışma Prensipleri:

- Normal Zamanlarda Tehlike damperi Kapalı, Normal damper Açık Olmalıdır.
- Tehlike Zamanında Savaş damperi, Normal damper olmak zorundadır.
- Radyoaktif ve Aktif karbon filtrelerin ambalajları savaş zamanında açılmalıdır.

%100 DİŞ HAVALI HÜCRELİ TİP KURŞUN SEPERATÖRLÜ SİĞINAK SANTRALİ

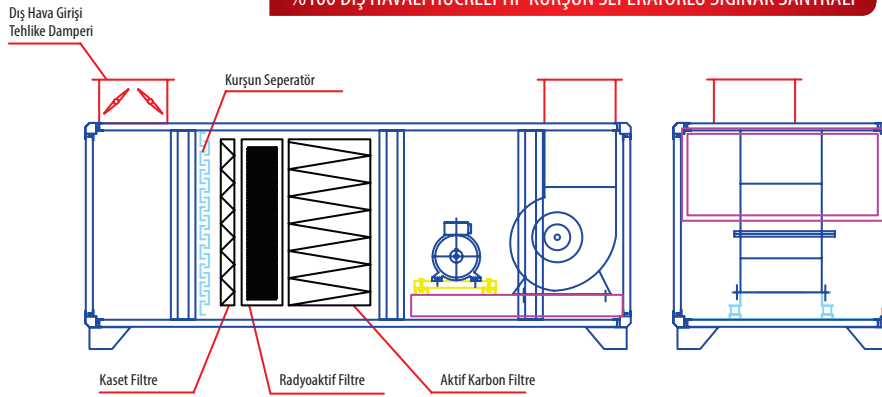

Çalışma Prensipleri:

- Savaş Zamanından Savaş Damperi Açık
- Filtrelerin Ambalajları Savaş Zamanında Açılmalıdır.

ÇİFT FONKSİYONLU HÜCRELİ TİP KURŞUN SEPERATÖRLÜ SİĞINAK SANRALİ

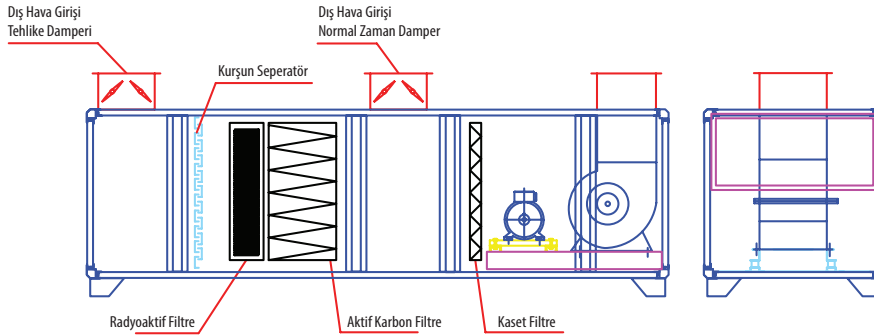

Çalışma Prensipleri:

- Normal Zamanlarda Tehlike damperi Kapalı, Normal damper Açık Olmalıdır.
- Tehlike Zamanında Savaş damperi açık, Normal damper kapalı olmak zorundadır.
- Radyoaktif ve Aktif karbon filtrelerin ambalajları savaş zamanında açılmalıdır.

%100 DİŞ HAVALI HÜCRELİ TİP STANDART SİĞINAK SANTRALİ

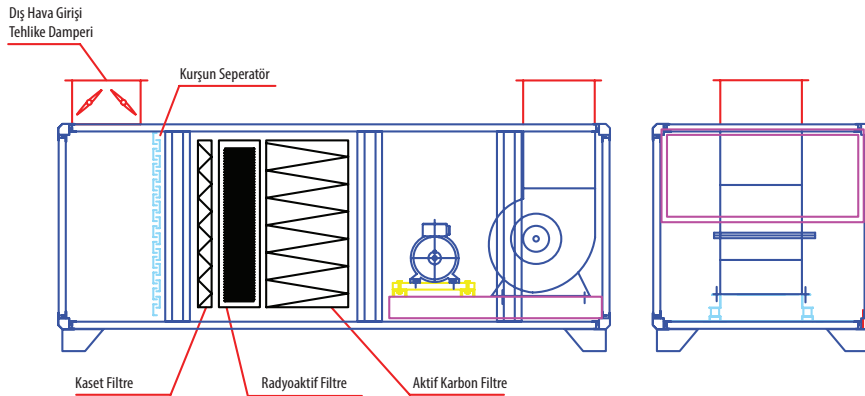

Çalışma Prensipleri:

- Savaş Zamanından Savaş Damperi Açık
- Filtrelerin Ambalajları Savaş Zamanında Açılmalıdır.

HM-Sc/D KONDENSERİ HAVA SOĞUTMALI KLİMA CİHAZI (DIŞ ÜNİTE)
AIR-COOLED CONDENSER A/C UNIT (OUTDOOR UNIT)



HM-Sc/P KONDENSERİ HAVA SOĞUTMALI KLİMA CİHAZI SPLIT TIP VEYA
MONOBLOK
AIR-COOLED CONDENSER A/C UNIT SPLIT TYPE OR
MONOBLOCK



DIŞ ÜNİTE / OUTDOOR UNIT



İÇ ÜNİTE / INDOOR UNIT

HM-Sc/R

ROOF TOP, PAKET KLİMA CİHAZI KONDENSERİ HAVA SOĞUTMALI

ROOF TOP-PACKAGE AIR CONDITIONING UNIT, AIR COOLED CONDENSER



HM-Sc/R

CHILLER SCROOL KOMPRESÖRLÜ SOĞUK SU ÜRETİCİ GRUPLAR

WATER COOLED CONDENSER WATER CHILLER

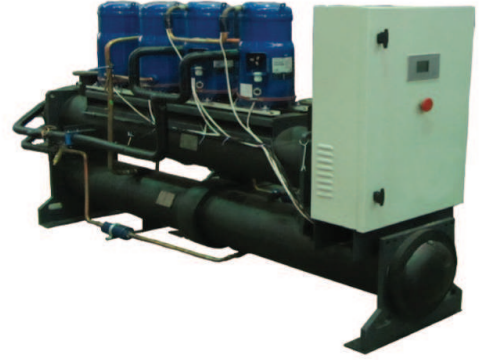

HMS-C

CHILLER SCROOL KOMPRESÖRLÜ SOĞUK SU ÜRETİCİ GRUPLAR

AIR COOLED WATER CHILLER AIR COOLED CONDENSER WITH SCROOL COMPRESSOR

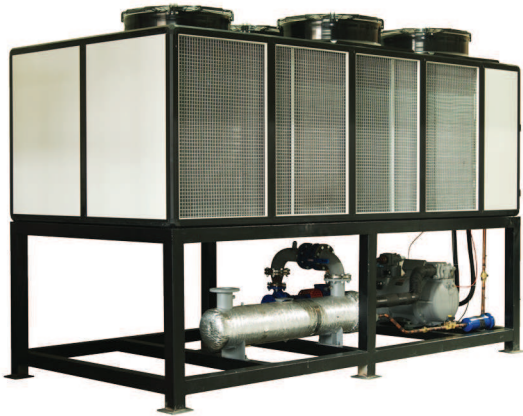

HM-Sc/R

AKSİYEL FANLI KAPALI SU SOĞUTMA KULELERİ

AXIAL FAN CLOSED CIRCUIT W.C.T.



HM - ASK AKSIYEL FANLI KAPALI SU SOĞUTMA KULELERİ
CLOSED WATER COOLING TOWERS WITH AXIAL FANS

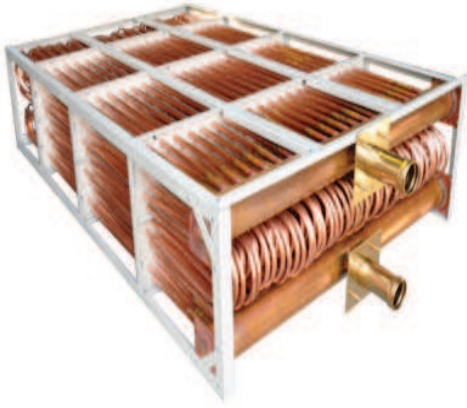

HM - ASK AKSIYEL FANLI AÇIK SU SOĞUTMA KULELERİ
AXIAL FAN DRAFT W.C.T.



HM - ASK RADYAL FANLI AÇIK SU SOĞUTMA KULELERİ
RADIAL FAN DRAFT W.C.T.



HM - ASK RADYAL FANLI AÇIK SU SOĞUTMA KULELERİ
RADIAL FAN DRAFT W.C.T.





Havalandirmamerkezi İnş. Tes. Taah.
Mak.ith.ihr. San. Tic. Ltd. Şti.

Arı San. Sit. 2224. Cad. 1480. Sokak. No:11 İvedik O.S.B Yenimahalle/ANKARA

Tel: 0312 666 19 72

Fax: 0312 666 19 72

E-mail: info@havalandirmamerkezi.com